TEKSAS

38
a

MONA LİSA

Çelik Blek

TEKSAS

HOZ COMICS!

TÜRKİYE'DE HİÇ YAYINLANMAMIŞ MACERALAR

Mona Lisa

"Les Mona Lisa"

Kiwi 348, Eylül 1978

Yazan: **Cyrus TOTA**, Çizen: **C. TOTA**

Çeviri: Tunca VARIŞ

"mona lisa"

HMM! ŞU KOKUYA BAK! ATALARIM, HATTA LUCULLUS BİLE, MEZARLARINDA BÖYLE BİR YEMEĞE KARŞI KOYAMAZDI SEVGİLİ APOLLINE! SLURP!
PROFESÖR, O BURNUNUZU YEMEK TENCERELERİME SOKARKEN GÖRMEK İSTEMEDİĞİMİ DAHA ÖNCE DE DEFALARCA SÖYLEDİM... NEDEN DIŞARIDA ODUN KESEN BLEK'E YARDIM ETMİYORSUNUZ?
1

PEKİ, APOLLINE! HEH! HE!

ŞU "APOLLINE USULÜ İSTAKOZ" BİRAZ BİBERLE ÇOK DAHA İYİ OLUR! ACISI YERİNDE YEMEKLERİ HER ZAMAN ÇOK SEVMİŞİMDİR...

CRiii CRiii

YA SEN TEMBEL ÇOCUK? MASAYI HAZIRLA DA GÜZEL BİR YEMEK YİYELİM!

TAMAM! KOŞUYOR, UÇUYOR VE HAZIRLIYORUM!

ACILI SOSLARA HER ZAMAN BAYILIRIM! BİRAZ DAHA CAYENNE BİBERİ EKLEMEK BENİM İÇİN BİR ZEVK...

AY! BİRAZ FAZLA KAÇTI! NEYSE, LEZZETİ DE O KADAR FAZLA OLUR...

CRiii CRiii

UF! SONUNDA ŞU İKİSİNDEN DE KURTULDUM! HER İŞE KARIŞIYORLAR! AZ KALSIN CAYENNE BİBERİ EKLEMEYİ UNUTACAKTIM! ACISI NE KADAR FAZLAYSA, TADI DA O KADAR GÜZELOLUR...

2

BİR SAAT KADAR SONRA...

HAYDİ BLEK, MASAYA! YEMEK İÇİN SİZİ BEKLİYORUZ!

BOĞAZIMA DÜŞKÜNLÜĞÜMÜ BİLİYORSUN BLEK! DAHA FAZLA BEKLEYEMEYECEĞİMİ DE TABİ...

BEN DE BEKLEMEM! BEKLEYEMEM!

MİAM GNOM... GURK!

AAAHH! YETİŞİN YANGIN VAR!

VAY CANINA! CEHENNEMİN BÜTÜN ATEŞİNİ YUTMUŞ GİBİYİM! UUUFF!

3

?

HAY BİN KUNDUZ! NEYİNİZ VAR? NE OLUYOR?

SU! SU! SU VERİN! ATEŞİ SÖNDÜRMELİYİM!

SANKİ MİDEMDE ATEŞTEN BİR TOP DÖNÜP DURUYOR!

HAH! HA! HA! BEN NE OLDUĞUNU ANLADIM GALİBA! AÇ GÖZLÜLÜĞÜNÜZÜN CEZASINI ÇEKİYORSUNUZ!

AÇGÖZLÜLÜĞÜMÜZÜN MÜ?

CRACK!

BİR DAKİKA! HERKES SUSSUN! BİR ARABA TAKIRTISI DUYDUM! ZİYARETÇİLERİMİZ VAR SANIRIM!

HEY BİN KUNDUZ! BUNLAR İNGİLİZLER...

BU ÇİFTLİKTE BİR SÜRE MOLA VERECEĞİZ... ATLAR GÜÇLERİNİ TÜKETTİ VE BİZ DE SABAHTAN BERİ YEMEK YEMEDİK! TUTSAĞIMIZ DA MUTLAKA ACIKMIŞTIR!

HEY! SEN! ORADAKİ! EN GÜZEL BEŞ TAVUĞUN BOYNUNU KISALT VE BİR ŞİŞE GEÇİR! HEPİMİZ KURT GİBİ ACIKTIK!

BANA BİR FIÇI BİRA ANCAK YETER! YOLDA O KADAR TOZ YUTTUM Kİ, BOĞAZIM ADETA KURUM BAĞLAMIŞ SOBA BORUSU GİBİ TIKANDI...

ÜSTELİK BU KADAR UZUN YOLU İÇİ DIŞI ERZAK DOLU ŞU ARABAYI KORUMAK İÇİN TEPİYORUZ VE TEK BİR KIRINTISINA BİLE EL SÜREMİYORUZ!

ELBETTE, AMA O YİYECEKLER THUNDERBOLT KALESİNDEKİ ALBAY İÇİN GÖNDERİLDİ! TEK BİR FASULYE TANESİNE EL SÜRMENİZ BİLE SİZİN KARGALARA YEM OLMANIZ İÇİN YETERLİ!

PARA ALMADAN O KOCA GÖBEKLERİNİZİ DOYURMAK GİBİ BİR NİYETİM OLDUĞUNU SANIYORSANIZ YANILIYORSUNUZ BU ARADA...

HAH! HA! BOŞUNA KONUŞMA KADIN!

SEN ÖNCE BİRAZ KİBARLIK ÖĞRENMELİSİN VE BUNUN İÇİN BEN DE SON DERECE ETKİLİ BİR YÖNTEMLE SANA YARDIMCI OLACAĞIM!

AAHH! AYY! UHHH! AYYY!

TOC TOC TOC TOC

KADINLARLA NASIL KONUŞULACAĞINI HALA ÖĞRENEMEDİ ŞU ÇAVUŞ!

7

DURDURUN ONU! YARDIM EDİN BANA! YALVARIRIM!

HAH! HA! HA! KADIN ÜZERİNE İDDİAYA GİRİYORUM! ATIMA KARŞILIK, YEMEK!

TOC TOC TOC TOC

ZAVALLI SAVUNMASIZ KADIN ZOR DURUMDA KALABİLİR, YARDIMINA GİDELİM! AYRICA ŞU TUTSAK KONUSUNU DA BİR AYDINLATALIM!

ÇOK İYİ BİR FİKİR! HEM DE ŞU KARGA KORKULUKLARINDAN KURTULMUŞ OLURUZ!

HAH! HAH! HA! ÇAVUŞUN İŞİNİ ÇABUK BİTİRİN! BEN ÇOK ACIKTIM!

8

SABRETMEN İÇİN SANA ŞU ÖZEL YEMEĞİ SUNAYIM! BEKLERKEN ÇENENİ OYALAR!

BAK!

OUK!

SENİN DE Mİ CANIN ÇEKTİ? AL BU DA SENİN PAYIN!

PAK!

BU DA SENİN İÇİN! ÇİFT PORSİYON!

İMDAT! İMDAT!

AŞİLER!

İŞTE DERS SONA ERDİ! SON NOKTAYI TAM YERİNE İSABET ETTİREBİLDİM Mİ?!

SABEM

TANR...

İNGİLİZ ORDU BAKANLIĞININ BİZE BU SEFER GÖNDERDİĞİ KIRMIZI URBALARIN İÇLERİ GEÇMİŞ! ŞUNLARA BAKSANIZA!

BİRAZ DA TUTUKLUYLA İLGİLENELİM!

İŞTE BURADA!

10

GÖRDÜĞÜM KİŞİ DÜŞÜNDÜĞÜM KİŞİ OLAMAZ! HAYIR!

!
?
!?
11

HI! HI! HI!
!
UP!
!?
HÉ! HÉ! HÉ!
UP!
FLAP! FLAP!
?
?
FLAP! FLAP!
12

HAH! HA! GEL BURAYA YAŞLI DOSTUM!

AŞIL SEN BENİM KOLLARIMA ATIL!

!?

NASILSIN, PANECOTTO?

OKLİTUS, AZİZİM! SENELER SONRA SENİ GÖRMEK BÜYÜK BİR ZEVK!

HAH! HAH! HA!

TAVADA KIZARAN BALIKLARIN GÖZLERİ BİLE BUNLARINKİ KADAR YUVALARINDAN FIRLAYAMAZ!

ELBETTE! AMA BAKIYORUM AMERİKALI VATANSEVERLER ARASINDA SIKI TİPLER VAR!

?

13

BLEK, RODİ! SİZE ESKİ BİR DOSTUMU TANITMAK İSTERİM! PROFESÖR PANECOTTO. KENDİSİYLE PERUGIA ÜNİVERSİTESİNDEKİ SIRALARDA AZ PANTOLON ESKİTMEDİK!

ÇOK AMA ÇOK MEMNUN OLDUM, SENYOR!

ELLERİNDEKİ BÜTÜN İMKANLARI KULLANIP ONLARLA İŞBİRLİĞİ YAPMAYA ZORLADILAR BENİ FAKAT HER DEFASINDA REDDETTİM!
AMA NASIL OLDU DA BURADA, AMERİKA'DA ONLARIN ESİRİ OLARAK BULUNUYORSUN?

İŞTE! ARTIK İNGİLİZLER'LE İŞBİRLİĞİ YAPMAK ZORUNDAYIM ÇÜNKÜ BÜYÜK BİR ŞANTAJLA KARŞI KARŞIYA KALDIM!
ŞANTAJ MI DEDİN!

KÜÇÜK YAVRUMU, KIZIM LAETIZIA'YI KAÇIRDILAR!
KORKUNÇ BİRŞEY!
KIZIMI FORT THUNDERBOLT KALESİNDE TUTUYORLAR! İNGİLİZ ORDUSU ADINA ARAŞTIRMALARIMA DEVAM ETMEM İÇİN BENİ DE AYNI YERE GÖTÜRÜYORLARDI!
15

DOSTUM PANECOTTO! ÇOK KÖTÜ BİR TUZAĞA DÜŞÜRMÜŞLER SENİ. FAKAT BEN VE ARKADAŞLARIM SENİ BU DERTTEN KURTARMAK İÇİN ELİMİZDEN GELENİ YAPACAĞIZ!

SAĞOLUN! AMA SANIRIM İMKANSIZ BİRŞEY BU! BOŞUNA ÜMİTLENMEYİN...

BİZ AVCILAR İÇİN İMKANSIZ DİYE BİRŞEY YOKTUR, PROFESÖR!

UYAN ARTIK!
GURGLE!
GLOUB!
GLOUB!

THUNDERBOLT KALESİNİN NEREDE OLDUĞUNU SÖYLE, YOKSA...
NE? ŞEY... TAMAM! HERŞEYİ ANLATACAĞIM!

HAH! HA! YEMEK PİŞİREN KİŞİNİN KENDİSİ BİR YEMEK GİBİ YANDI!
RODİ ÇOK ŞAKACI DOĞRUSU!

İNGİLİZLER KISA BİR SÜRE ÖNCE TAM BİR GİZLİLİK İÇİNDE ALLEGHANY NEHRİ GİRİŞİNDE, "ÜÇ SÖĞÜT" FALEZİNİN HEMEN DİBİNDE YENİ BİR KALENİN YAPIMINI TAMAMLADILAR!
HAY BİN KUNDUZ!
17

ÇOK STRATEJİK BİR KONUM! İNGİLİZLER BURAYA YERLEŞİRLERSE BÜTÜN BÜYÜK GÖLLER BÖLGESİNDE HAKİM OLURLAR!
ÖNÜMÜZDEKİ MEVSİMDE AVCILARIN KÜRK TİCARETİNİN BU YÜZDEN AKSAYACAK OLMASI DA DİĞER BİR SORUN TABİ!

BU KALENİN BİZE ÇOK BÜYÜK ZARARI OLUR! HEMEN BİRŞEYLER YAPMALIYIZ!
THUNDERBOLT KALESİNE UFAK BİR ZİYARETE GİTMEYE NE DERSİN, BLEK?
!

AMA BU KAFANIZI ASLANIN AĞZINA SOKMAK GİBİ BİRŞEY OLUR PROFESÖR! SİZDEN BEKLEMEDİĞİM BİR HAREKET!
TERSİNE! HEH! HE!
BİR BAŞKASININ KILIĞINA BÜRÜNMEK YETERLİ OLUR! MESELA...

... BU SERSEMİN!!!
?
18

BİRKAÇ DAKİKA SONRA..

RODİ, SEN PROFESÖR'Ü AVCILARIN KAMPINA GÖTÜR VE ONU GEREKTİĞİ GİBİ AĞIRLAMALARINI SÖYLE! BİZ DAHA SONRA GELİP SİZİ BULURUZ!

MERAK ETME! YOLUNUZ AÇIK OLSUN!

İNGİLİZLER'E İYİ BAKIN, SEVGİLİ APOLLINE!

ONLARI ACI SOS YEMEĞE ALIŞTIRIRIM! HAH! HA!

HAY BİN KUNDUZ! ASLA ELE GEÇMEYECEK BİR KALE! BATIDA DİK BİR FALEZ, BİR TARAFTA GÖLLER VE BU TARAFTA DA BATAKLIKLARLA ÇEVRİLİ!

20

DURUN! KİMSİNİZ?

SELAM, ASKER! BEN DÜNYACA TANINMIŞ MUTFAK ŞEFİ COQUELET USTAYIM! YER ELMALI ROSTO VE APOLLINE USULÜ İSTAKOZ'UN KRALIYIM! ALBAYIN SABIRSIZLIKLA BENİ BEKLİYOR!

VAY CANINA! KAPIYI AÇIN!

BÜYÜK USTA COQUELET'İ İÇERİ ALIN VE HEMEN ALBAYA HABER VERİN!

SİZİN YER ELMALI ROSTO VE APOLLINE USULÜ İSTAKOZ BİZE BÜTÜN KAPILARI AÇIYOR, EY BÜYÜK USTA!

NEDİR BU GÜRÜLTÜ?

KENDİMİ TANITMAMA İZİN VERİN, SAYGIDEĞER ALBAYM! JEAN-JACQUES GODIAU COQUELET, MUTFAK SANATININ TARTIŞILMAZ USTASI! ADI AVRUPA SINIRLARINI AŞMIŞ BİR USTA! ORDU BAKANLIĞININ SİZE GÖNDERDİĞİ BİR HİZMETKARINIZ!

SİZİN BURADA BULUNMANIZ BENİM İÇİN BÜYÜK ŞEREF!

ENDER VE DEĞERLİ BİR ŞEREF... GENERAL!

BEN SADECE BİR ALBAYM! ALBAY STANHOPE!

OH! ELBETTE! BAĞIŞLAYIN, ALBAYM! ANCAK BENİM BULUNDUĞUM YÜKSEK ÇEVRELERDE DAİMA ALACAĞINIZ YÜKSEK RÜTBELERDEN SÖZ EDİLİYOR DA!

22

DEMEK YÜKSEK RÜTBELER! HEM DE YÜKSEK ÇEVRELERDE! HEH! HEH! HE!
GENERALİM! PARDON... ALBAYIM DEMEK İSTİYORDUM. İŞTE MUTFAK YAMAĞIM...

TAMAM! TAMAM! GÜZEL BİR ŞİŞENİN BAŞINDA OTURUP KONUŞMAYA NE DERSİNİZ USTA? BU ARADA YARDIMCINIZ DA GİTSİN VE MUTFAKLARI DOLAŞSIN!
İYİ FİKİR! BANA BÜYÜK KOLAYLIK SAĞLAR BU...
HEAD QUARTER

BUYRUN, USTA!
ASLA OLMAZ! SİZDEN SONRA, GENERAL...

HAYIR, USTA! HAYIR! BEN HENÜZ ALBAY... TANRIM!
ALBAY DİKKAT!
GENERALİM!
?!
Ziaur!

23

ALBAY? GENERAL? GENERAL? ALBAY...

YETER! ŞU KIZI DERHAL ALIN GÖZÜMÜN ÖNÜNDEN! ONU BURADA GÖRMEK İSTEMİYORUM...

AMA BEN...

SEN SUS!

VAY CANINA! DEMEK KÜÇÜK LAETIZIA BU KIZMIŞ...
FAKAT SİZ, YANINIZDA PROFESÖR PANECOTTO İLE BİRLİKTE VE ASKER EŞLİĞİNDE GELMEYECEK MİYDİNİZ?

ŞEY... ASLINA BAKARSANIZ YOLDA UFAK BİR DEĞİŞİKLİK YAPILDI! ASKERLER TUTSAKLA AKŞAMA DOĞRU GELECEKLER...

BANA GELİNCE, BEN HEMEN YOLA ÇIKILMASINI İSTEDİM ÇÜNKÜ GETİRDİĞİMİZ YİYECEKLERİN UZUN SÜRE BEKLEMEKTEN BOZULMASINDAN KORKTUM...
AH, USTA! SİZİN SEVİYENİZDEKİ BİRİNİ BİR SANATÇI YAPAN MESLEK AHLAKININ NE OLDUĞUNU ÇOK İYİ BİLİRİM!

İLTİFATINIZ BENİ KALBİMDEN ETKİLİYOR GENERAL! PARDON... ALBAY!
25

BU SIRADA...

BENİ TAKİP ET! OCAKLARIN YERİNİ GÖSTEREYİM! GARİP AMA SANKİ SENİ TANIYOR GİBİYİM!

SANMAM ÇAVUŞ ÇÜNKÜ AMERİKA'YA GELELİ ÇOK FAZLA ZAMAN OLMADI.

AMA GERÇEKTEN ÇOK GARİP. SENİ BİR YERDEN TANIDIĞIMA YEMİN EDERİM! BU ARADA USTANIN DA YER ELMALI ROSTOSU VE APOLLINE USULÜ İSTAKOZ'UN KRALI OLDUĞU SÖYLENİYOR!

AH! AMA... NEREYE KAYBOLDU BU?

HAY BİN KUNDUZ! CEPHANEYE BAK! AMERİKA'NIN YARISINI HAVAYA UÇURACAK KADAR CEPHANE VAR BURADA...

26

BARUTLAR... GÜLLELER... HEM DE YÜZLERCE...
İŞTE BURADASIN! ASLINDA BURAYA GİRİLMEZ! ELİNDEKİ BOMBALARLA NE YAPIYORSUN, SEN?

HAY AKSİ... BU SERSEME YAKALANMANIN TAM DA SIRASIYDI...
?!

TAMAM... SENİ TANIDIM S... SE... SEN... SEN ÇELİK BLEK'SİN!

ack!
PAK!
27

AZ SONRA...

BLEK! NEREYE KAYBOLDUN SEN?

CEPHANELİĞE DOĞRU UFAK BİR GEZİNTİYE ÇIKTIM! BU KALE GERÇEK BİR BARUT DEPOSU!

PANECOTTO'NUN KIZINI GÖRDÜM AMA ONU HEMEN HÜCRESİNE GÖNDERDİLER! ASTSUBAYLAR BARAKASININ HEMEN YANINDA BİR YERDE OLMALI!

GİDİP ZAVALLI KIZI ALAYIM!

SONRA MUTFAKLARIN ARKASINDA ATLARLA BENİ BEKLEYİN! ŞU BİZİM TİYATROCU ALBAYA HAYATI BOYUNCA UNUTAMAYACAĞI BİR YEMEK HAZIRLIYORUM!

28

GELECEK GENERAL RÜTBESİNİ KUTLAMAK İÇİN ALBAY DOSTLARINI BÜYÜK BİR ZİYAFETE DAVET ETTİ! ŞÖYLE İYİ SES GETİRECEK TÜRDEN BİRŞEYLER HAZIRLAYAYIM ONLARA...

USTA JEANJACQUES GODIAU COQUELET YANİ DAHİ PROFESÖR OKLİTUS TARAFINDAN GÖZDEN GEÇİRİLMİŞ VE DÜZELTİLMİŞ YENİ TARİFİ İLE APOLLİNE USULÜ İSTAKOZ...

PROFESÖR HEMEN İŞE KOYULUR VE ESERİNİ GERÇEKLEŞTİRMEYE BAŞLAR...

BİR: SU DOLU BİR TENCERENİN İÇİNE İNCE DİLİMLENMİŞ DÖRT ADET SOĞAN ATILIR!

PLOUF PLONF

İKİ: BİR AVUÇ KURU CAYENNE BİBERİ EKLENİR!

PFIOUM...

ÜÇ: BİRKAÇ DAMLA SİRKEYİ DE UNUTMAMAK GEREK!

GLOU GLOU

DÖRT: İÇİ TEMİZLENMEMİŞ BİR TAVUK KONUR!

SHP

BEŞ: BOLCA MORİNA CİĞERİ YAĞI BOCA EDİLİR!

GLOUB GLOB GLOB

BLUK

ALTI: İŞTEĞE GÖRE BİRKAÇ GRAM POTASYUM NİTRAT YANİ HALK DİLİNDE KÜHERÇİLE... TADINI ARTTIRIR!

SHHH

...VE ELBETTE İSTAKOZU DA UNUTMAMAK LAZIM! HEM DE EN ÇÜRÜMÜŞ CİNSİNDEN... TA TAA! GÜZEL OLDU!

SHP

TONK!

İYİCE KARIŞTIRMAK VE HAFİF ATEŞTE PİŞMESİNİ SAĞLAMAK EN İYİ YOLDUR! KADİFE GİBİ OLDU! ŞU BOMBALI YEMEĞİN KOKUSUNA BAK!

GLOP

BOP

30

O SIRADA, YAKINLARDA...

HAYDİ ACELE ET VE KOVANI DOLDUR, PASAKLI! DAHA ODANIN DÖŞEMESİNİ SİLİP BOTLARIMI CİLALAYACAKSIN! UNUTMA! HAYDİ!

SNİFF! SNİFF!

BU ASKERLER GERÇEKTEN KÖTÜ! BENİ HEP BU PİS İŞLERİ YAPMAYA ZORLUYORLAR...

SON DERECE MUTSUZUM VE KOVA DA ÇOK AĞIR! BABAM BENİ KURTARMAYA NE ZAMAN GELECEK ACABA?

!

31

KORKMA, GEL!
?!

HAYDİ PASAKLI! SU NEREDE KALDI?

İŞTE ÇAVUŞ! BOL BOL KULLANIN!
HEY! NE... AHHH! GLUP... GLU GLU...

KÜÇÜK HAYLAZ! ŞİMDİ SANA GÖST... UUUH!
CRASH
32

BU SIRADA PROFESÖR OKLİTUS ÖNEMLİ ZİYAFETTE YEMEK SERVİSİNE BAŞLAMIŞTIR...

İŞTE KARŞINIZDA, BEYLER! AYIKLANMIŞ CEVİZ VE SÖTE EDİLMİŞ OLGUN DOMATESLERLE ÇEVRİLİ, APOLLINE USULÜ SOSLA KAPLANMIŞ OLARAK GELİYOR! KUŞKUSUZ DÜNYANIN SEKİZİNCİ HARİKASI!

İSTAKOZ! İSTAKOZ!

USTA! SİZİ DE MASAMIZDA GÖRME ŞEREFİNİ VERİR MİSİNİZ BİZE?

DAHA SONRA, ALBAYIM! HEMEN OCAKLARA DÖNMEM GEREK ÇÜNKÜ SİZİN İÇİN SON DERECE DİKKAT GEREKTİREN BİR TATLI HAZIRLAMAKTAYIM!

ÖYLE Mİ? HMM...

OKLİTUS AŞÇI SAPKASINI MUTFAKTA ATARAK HEMEN BLEK VE LEATIZIA'NIN YANINA KOŞAR...

ÇABUK BLEK! TÜM GARNİZON PEŞİMİZE DÜŞMEDEN KALEDEN ÇIKIP KURTULMAMIZ GEREK!

NE YAZIK Kİ, İNGİLİZLER BÜYÜK GİRİŞ KAPISINI KAPATTILAR!

ÖNEMLİ DEĞİL! O KAPI UZUN SÜRE KAPALI KALMAYACAK NASILSA!

HAZIR OLUN!

HEY! YUKARIDAKİLER! HEMEN KAPIYI AÇIN! ALBAYIN YEMEĞİ İÇİN DIŞARIYA İRİ KAFALI OT TOPLAMAYA GİTMEM GEREK!

İRİ KAFALI OT MU? BU DA NE DEMEK OLUYOR?

MANTAR! CAHİL! MANTAR!

AH!.. EVET... TABİ!

MAN...TAR... COQUELOT USTAYA KAPIYI AÇIN!

34

TAM BU SIRADA, ALBAYN ZİYAFET SALONUNDA, APOLLİNE USULÜ İSTAKOZDAN ALINAN İLK LOKMALAR YUTULMAK ÜZEREDİR...

SLURP!

GNAM!

ŞAPIR ŞUPUR!

HMM!.. GNAM!.. MM...

HMMPH... MİSS...

AAAH!

!

OOUFF!

35

İMDAT! YANIYORUM!

TANRIM! ALEV KUSUYORUM! AHH!

YOL VERİN! YOL VERİN! BANA HEMEN SU VERİN!

OHHH! TANRIM!

ATEŞ ETMEYİN, SERSEMLER!

BU ADAMI ÖLÜ YA DA DİRİ MUTLAKA İSTİYORUM!

SPLASH!

BANG! BANG!

KAPANA KISILACAĞIZ! BLEK, BU TARAFTAN!

ZIP

ZIP

FAKAT, ANİDEN...

HAY BİN KUNDUZ!

BANG!

AH!

SADECE HAFİF YARALI! ONU ORADAN ALMAK İÇİN HENÜZ ZAMANIM VAR...

37

HAYIR BLEK! ARTIK ÇOK GEÇ!

KOLUMA İYİCE TUTUN, LAETIZIA!
BANG! BANG!

AL BAKALIM PİS ASİ!
STAK!
HAY BİN KUNDUZ!
38

ONU YAKALADIK!

UUHH!

BANA GÖRE ÇOK KALABALIKLAR! UZUN SÜRE OYALAYAMAM ONLARI...

KAÇIN, PROFESÖR! BİZİM İÇİN TEK ŞANS SİZSİNİZ!

POK!

PAK!

BLEK'E YARDIMA GİTMEM GEREKİRDİ AMA HEM ONUN, HEM DE LAETIZIA'NIN KURTULUŞU BENİM KAÇABİLMEME BAĞLI...

ATEŞ EDİN! TAM ÜZERİNE ATEŞ EDİN!

DAYAN BLEK! UZUN SÜRE TUTSAK KALMAYACAKSIN...

BANG!

BANG!

PEEIW!

PEEIW!

39

BECERİKSİZLER SÜRÜSÜ! ELİNİZDEKİ KUŞUN KAÇMASINA SEYİRCİ KALDINIZ!

AMA ÇELİK BLEK ELİMİZDE, ALBAYIM!

HAH! HA! HA! O FIÇI KILIKLI AŞÇI, GENERAL OLACAĞIMI SÖYLEDİĞİNDE İNANMAMIŞTIM! AMA BLEK'İN YAKALANMASI BENİM TANINMIŞ VE KORKULAN BİRİ OLMAMI SAĞLAYACAK...

BU KADAR ÇABUK SEVİNME ALBAY! BEN HENÜZ SON SÖZÜMÜ SÖYLEMEDİM!

KES SESİNİ PİS ASİ! YAKALANMAN YAKINDA BÜTÜN İNGİLİZ BİRLİKLERİ TARAFINDAN ÖĞRENİLİR VE İPİN UCUNDA SALLANMAK SENİN İÇİN YOLU SONU OLUR!

SCHIAF!

SANA GELİNCE, KÜÇÜK HAYLAZ BU KAÇMA SEVDANI ÇOK PAHALIYA ÖDEYECEKSİN!

40

AVCILARIN KAMPINA DÖNDÜKTEN SONRA ERTESİ SABAH PROFESÖR DURUM HAKKINDA BİLGİ VERMEK İÇİN HERKESİ TOPLAR...

SİLAHLARIMIZI KUŞANALIM VE KALEYE YÜRÜYELİM!

EVET! HEMEN BLEK'İ KURTARMAYA GİDELİM!

SAKİN OLUN... SAKİN OLUN!

BU KALENİN ELE GEÇİRİLMESİ İMKANSIZ! BATAKLIKLAR, GÖL VE FALEZ... HEPSİ DE AŞILMASI SON DERECE GÜÇ ENGELLER!

EN UFAK BİR TEŞEBBÜSÜMÜZDE İNGİLİZLER'İN BLEK'İ VE ZAVALLI KIZIM LAETİZIA'YI TEREDDÜT ETMEDEN ÖLDÜRECEKLERİNİ DE UNUTMAYIN!

BU DURUMDA TEK ŞANSIMIZ SÜRPRİZ ETKİSİ YARATARAK İNGİLİZLER'İ ŞAŞIRTMAK OLACAKTIR. BATAKLIK VE GÖL TARAFINDAN SALDIRI BEKLEMİYORLAR. HELE FALEZ TARAFINDAN HİÇ BEKLEMİYORLAR!

41

BİZ DE TAM ORADAN YANİ FALEZDEN SALDIRI DÜZENLEYECEĞİZ! HEM DE ÇOK KÜÇÜK BİR GRUP OLARAK!
!?

FALEZDEN MI? AMA BUNUN İÇİN KUŞ OLMAK GEREK!
HEH! HE! AYNEN DEDİĞİN GİBİ, YUMURCAK! ANCAK SÖZLERİME GÜVENEBİLİRSİN!

BİLİYORSUN, PANECOTTO, SANA BAKTIKÇA SENİN GİDEREK BİR KIRLANGICA BENZEDİĞİNİ DÜŞÜNMEDEN EDEMİYORUM!
KIRLANGIÇ MI? MAMMA MIA! ŞİMDİ ANLADIM! HİH! HİH! Hİ!

BEN DE SENİN GİDEREK BİR KANARYAYA BENZEDİĞİNİ DÜŞÜNMEDEN EDEMİYORUM! HAH! HAH! HA!
42

EVLERİNİZE DÖNÜN YİĞİT KARDEŞLERİM! İÇİNİZ RAHAT OLSUN! BLEK VE LAETIZIA ÇOK YAKINDA ARAMIZDA OLACAKLAR!

CİK... CİK... CİK...

BİR SAAT KADAR SONRA...

PROFESÖR OKLİTUS VE PROFESÖR PANECOTTO UZUN SÜREDİR ATÖLYEDE ÇALIŞIYORLAR! BİR BAKSAM İYİ OLUR! BELKİ ONLARA BİR YARDIMIM DOKUNUR...

KAPIYI AÇIN, PROFESÖR! SİZE YARDIMA GELDİM!

TOZ OL, RODİ! RAHATSIZ EDİLMEDEN VE TAM BİR GİZLİLİK İÇİNDE ÇALIŞMAMIZ GEREK!

KLANG!

TOC TOC TOC

KLONG!

BİNG!

CHOF!

43

RAHATSIZ EDİLMEDEN Mİ? GİZLİ Mİ? HAY BİN KOKARCA! NE DEMEK İSTİYORLAR BÖYLE?
BİNG!
KLONG!
KLANG!
CHLOF!

ŞU AÇIK PENCEREDEN NE HALTLAR KARIŞTIRDIKLARINA BİR BAKALIM...
KLANG!
KLONG!
BİNG!
CHLOF!

TOZ OL DEDİK EVLAT! RAHATSIZ EDİLMEK İSTEMİYORUZ!
?

İŞE BAK!! ACABA ORADA NE OLUYOR?!
SABRET RODİ... GECEYİ BEKLERSEM GİZLİCE ATÖLYEYE GİRER NE YAPTIKLARINI ÖĞRENMEYE ÇALIŞIRIM...
BİNG!
KLONG!
KLANG!
CHLOF!
44

VE GECE OLUP KARANLIK ÇÖKTÜĞÜNDE...

UF! NEREDEYSE BİTİRDİK! BU KADAR AĞIR BİR ÇALIŞMADAN SONRA DİNLENMEK HAKKIMIZ!

UYKU PERİSİ KOLLARINI AÇMIŞ BENİ BEKLİYOR, İHTİYAR DOSTUM!

İŞTE ÇIKTILAR! GİDİYORLAR! YUKARIDAKİ HAVALANDIRMADAN İÇERİ GİREBİLİRİM...

AAAHHH! BİZİM İKİ YAŞLI CANAVAR GEREKEN BÜTÜN ÖNLEMİ ALMIŞLAR!

BU ARADA, BEN...

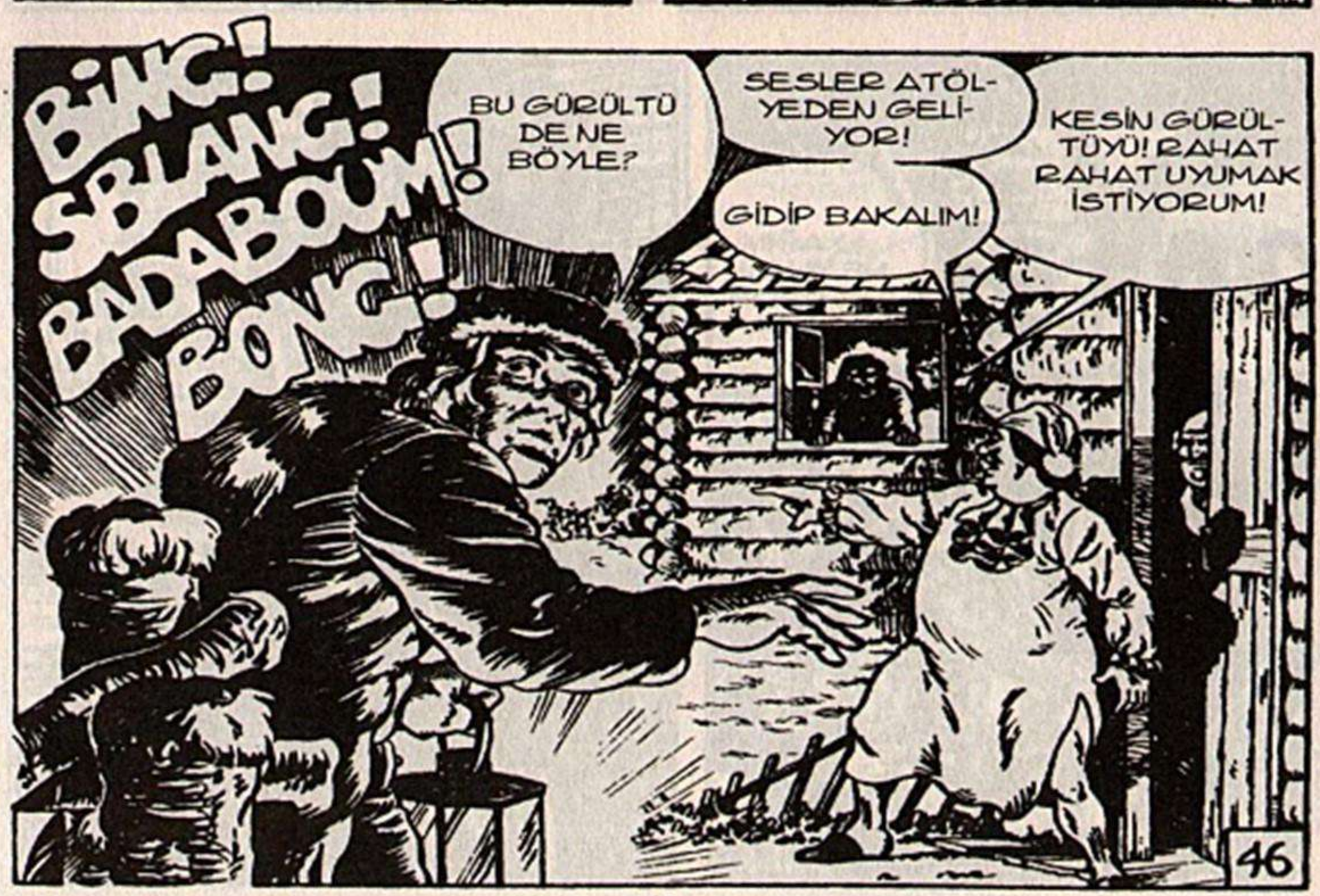
BİNG! SBLANG! BADABOUM! BONG!
BU GÜRÜLTÜ DE NE BÖYLE?
SESLER ATÖLYEDEN GELİYOR!
GİDİP BAKALIM!
KESİN GÜRÜLTÜYÜ! RAHAT RAHAT UYUMAK İSTİYORUM!
46

ZAVALLI BEN! REZİL OLDUM! ŞU HALİME BAK!

BU TAM BİR MASKARALIK!

GELİN HEPİNİZ GÖRÜN! RODİ YÜZÜNDEKİ ÇİLLERİ YOK ETMEK İÇİN YENİ BİR YOL BULMUŞ!

HAH! HAH! HA!

47

EY SABIRSIZLAR GRUBU, EN ETKİLİ, EN BECERİKLİ VE EN YENİLMEZ YARDIMCILARIMIZ OLACAK ARAÇLARI SİZLERE TANITMAK ÜZERE ŞİMDİ SÖZE BAŞLIYORUM...

BUNLARA "MONA LİSA" DEDİK!

48

!!??

HAY BİN KOKARCA! AMA NEREDE BU "MONA LİSA"LAR?!

EVET! NEREDE BU KADINLAR? BURADA ÜÇ ADET DEV ŞEMSİYEDEN BAŞKA BİRŞEY YOK!

BOŞ KAFALI CAHİLLER! BU ÜÇ ADET DEV ŞEMSİYE DEDİĞİNİZ UÇAN ARAÇLARI BEN VE AZİZ DOSTUM PANECOTTO, BİRLİKTE YAPTIK! ÇALIŞMAMIZDA BÜYÜK BİLGİN LEONARDO DA VİNCİ'NİN HAZIRLADIĞI PLANLARDAN YARARLANDIK! VE ONLARA "MONA LİSA I", "MONALİSA II" VE "MONA LİSA III" ADINI VERDİK!

BU UÇAN MAKİNELER BİZİ HAVADA TAŞIYACAK VE DOĞRUCA...

HAH! HAH! HA! ŞU İŞE BAK!

!

49

SİZİN GİBİ YOLCULAR SÖZ KONUSU OLDUĞUNDA, BU İŞ BİR KELEBEKTEN SIRTINA BİR FİL ALIP UÇMASINI İSTEMEK GİBİ BİR HAL ALIYOR DA!
HAH! HA!
!

KES SESİNİ KÜÇÜK NANKÖR! O ZAVALLI GÖVDEN ZİFTLE KAPLIYKEN, O BOŞ KAFAN ÇALIŞMIYOR ANLAŞILAN! GİDİP YAT ARTIK!

ÇÜNKÜ SEN DE PANECOTTO VE BENİMLE GELİYORSUN! THUNDERBOLT KALESİNE DOĞRU İNERKEN "MONA LİSA III" SIKI SIKI SARILACAĞIN TEK ŞEY OLACAK!
!?
50

ERTESİ GÜNÜN GECESİNDE, PROFESÖR OKLİTUS VE ARKADAŞLARININ ORTALIĞI CEHENNEME ÇEVİRECEKLERİNE DAİR HİÇBİR İPUCU YOKKEN...

O SIRADA THUNDERBOLT KALESİNİN ÜSTÜNDE...

HAZIR MISINIZ?

TAM OLARAK HAZIRIZ, GENERAL!

51

UÇUYOR!

MONA LISA I

VIOUF!

52

HARİKA! ADETA KANARYA GİBİ UÇUYORUM! SIRA SENİN, RODİ!

VAAF!

SUSUN! SESİMİZİ AŞAĞIDAN DUYABİLİRLER!

HOFF!

RÜZGARA KAPILAN "MONA LİSA"LAR SESSİZCE FALEZİN ÜZERİNDE UÇMAKTADIRLAR...

ARAMIZDA EN HAFİF BEN OLDUĞUM İÇİN AŞAĞIYA EN YAVAŞ İNEN DE ELBETTE BEN OLACAĞIM...

MAMMA MİA! OKLİTUS! UZAKLAŞ BİRAZ YOKSA SANA ÇARPACAĞIM!

AMAN ÇOK KONUŞMA! YOKSA YERİMİZİ BELLİ EDECEKSİN!

AH! CANIM YANDI!

SUS ARTIK, YAŞLI GEVEZE BAYKUŞ! İNİŞE GEÇMEYE HAZIRLAN!

54

YERLE TEMAS SERT OLUR...

MAMMA! YARDIM EDİN! YÜZME BİLMİYORUM!

TÜMF!

SPLASH

HAH! HA! SÜRÜNGENLER! NEREDEN ÇIKTINIZ BİLMİYORUM AMA ŞİMDİ CEHENNEME GİDECEKSİNİZ...
BİRDEN...
PAK!
ÇIK!
BRAVO RODİ! HAYATIMIZI SANA BORÇLUYUZ!
YOL ARTIK AÇIK! HEMEN BLEK'İ KURTARALIM!
56

NÖBETÇİYİ BANA BIRAKIN!
PAC!
BLEK! BİZ GELDİK!
HAY BİN KUN-DUZ! RODİ! PROFESÖR! PANECOTTO!
PEKİ AMA ZAVALLI KIZIM NEREDE?
57

ONU ALBAYIN BARAKASININ YANINDA TUTUYORLAR!

RODİ VE BEN, LAETIZIA'YI KURTARMAK İÇİN ORAYA GİDECEĞİZ! SİZ İKİNİZ DE CEPHANELİĞE GİRİN VE KAÇIŞIMIZI KOLAYLAŞTIRMAK İÇİN İYİ BİR KARGAŞA ÇIKARIN!

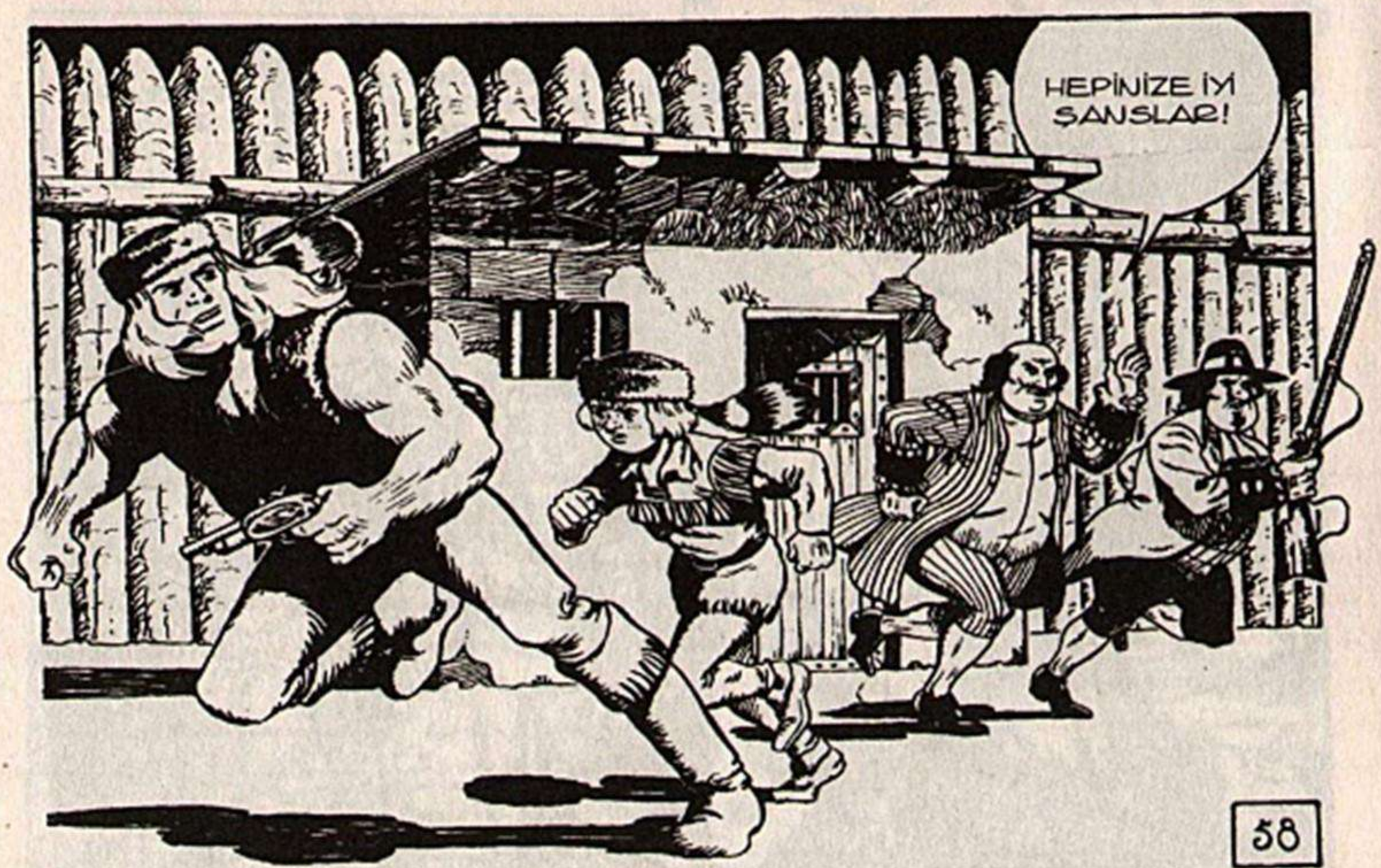
HEPİNİZE İYİ ŞANSLAR!
58

O SIRADA, GÖZÜNE UYKU GİRMEYEN ALBAY BARAKASINDA HENÜZ OTURMAKTADIR...

TANRIM! O İĞRENÇ İSTAKOZU YEDİĞİM GÜNDEN BERİ DENGEM YERİNE GELMEDİ! BAĞIRSAKLARIM YANARDAĞ GİBİ VE BAŞTAN AYAĞA KADAR KABARCIKLAR KAPLADI VÜCUDUMU...

GLOOMBOLL...

GRRUUK...

AYRICA RENGİM ADETA YEMYEŞİL...

TANRIM! BL... BLEK KURTULMUŞ!!

RODİ! LAETIZIA BURADA UYUYOR! GİT UYANDIR ONU! BANA GELİNCE, ALBAYLA GÖRÜLECEK UFAK BİR HESABIM VAR!

59

BİRKAÇ SANİYE SONRA LAETIZIA'NIN UYUDUĞU ODADA..

LEATIZIA, UYAN ARTIK! BU BELALI YERDEN HEMEN ÇIKALIM!

SEN DE KİMSİN?

BEN NOEL BABANIN GENÇLİK HALİYİM VE SENİ GÖTÜRMEK İÇİN GÖKTEN İNDİM!

BU ARADA YAN TARAFTAKİ ODADA..

HAY BİN KUNDUZ! BÜRODA KİMSE YOK!

!
FAKAT... BLEK NEREDE?
ÇEKİL YOLUMDAN, MİKROP...
SCHIAF!
SANA GELİNCE! SEN BENİM YANIMDAN AYRILMAYACAKSIN!
HAYIR! BIRAK BENİ, HAİN!
61

İNGİLİZLER BİRŞEYDEN ŞÜPHELENMİŞ OLMALILAR!

MAMMA MİA! GERİ ADIM ATAMAYIZ ARTIK! BÜTÜN YOLLARI DENEMEK ZORUNDAYIZ!

62

O HALDE TÖREN BAŞLASIN BAKALIM!

SCHHHHHHH...

BAM-BAM!

BOM!

TANRIM! BÖYLE ANİDEN UYANMAKTAN NEFRET EDİYORUM!

PEKİ BU PATLAMALAR DA NE DEMEK OLUYOR?!

BOM

TANRIM! AVCILAR HER TARAFI ELE GEÇİRMİŞ! BENİM İÇİN TEK KURTULUŞ YOLU BU KÜÇÜK YILANI YANIMDAN AYIRMAMAK...

VE PROFESÖR OKLİTUS İLE PANECOTTO İNGİLİZLER ARASINDA KARGAŞA VE KORKU YAYMAYA DEVAM EDER...

YAHO!

BOOM!

64

... BLEK VE RODİ İSE DEVRİYE YOLUNDA İNSAFSIZ BİR TAKİBE BAŞLAMIŞLARDIR...

BOM!

BÖYLE DÖRT BİR TARAFA KAÇIŞACAĞINIZA ŞU YANGINI SÖNDÜRMEYE ÇALIŞSANIZA!

ELİMİZDEN KURTULMASINA ARTIK İMKAN YOK! PROFESÖR OKLİTUS VE PANECOTTO İYİ ÇALIŞTILAR!

İŞTE ŞİMDİ İŞİM BİTTİ DEMEKTİR! YANGIN ATEŞİ YOLUMU KESTİ!

65

TESLİM OL İSTAKOZ SURATLI! KIZI DA SERBEST BIRAK!

HAH! HA!

BURADA EMİRLERİ BEN VERİRİM! TABANCANI YERE AT YOKSA BU KÜÇÜK YILANIN BEYNİNİ HAVAYA UÇURURUM!

BİRDEN...
SH-CKRAK!
DİKKAT! DEVRİYE YOLU ÇÖKÜYOR!
İMDAT!
HA... HAYIR!
AH!
VAY CANINA!
67

SIKI TUTUN, RODİ!

SAKIN BIRAKMA ELİNİ!
ÇABUK, BLEK! KENDİNİ KAY-BETTİ!
68

ALBAY AŞAĞIDAKİ KAYALARA ÇARPARAK ÖLDÜ! HU-ZUR İÇİNDE YATSIN!

AYNI ANDA...

DUVARLARDA BİR GEDİK AÇARAK BU CEHENNEMDEN KURTULMAYA ÇALIŞALIM!

MAMMA MİA! HEM DE NE CEHENNEM!

KALE DUVARI HAVAYA UÇAR VE GEÇEBİLECEKLERİ BİR DELİK ORTAYA ÇIKAR...

BOM!

... VE İKİ ARKADAŞ HİÇ BEKLEMEDEN DELİĞE DOĞRU ATILIP DIŞARI ÇIKARLAR...

ÇABUK OL! HER AN HERŞEY HAVAYA UÇABİLİR!

69

FAKAT BLEK VE RODİNE-REDELER?

YA BENİM KÜÇÜK LAETİZIA'M?

FELAKET! ONLAR KALEDE KALMIŞ-LAR! YARDIM ET-MELİYİZ! TEHLİKELİ DE OLSA YARDI-MA GİTMELİYİZ!

TEHLİKE ÖNEMLİ DEĞİL! BEN DE GELİYORUM!

BU ARADA CEPHANELİKTE FİTİLLER YANMIŞ VE ALEVLER İÇİ BARUT DOLU FIÇILARI YALAMAYA BAŞLAMIŞTIR...

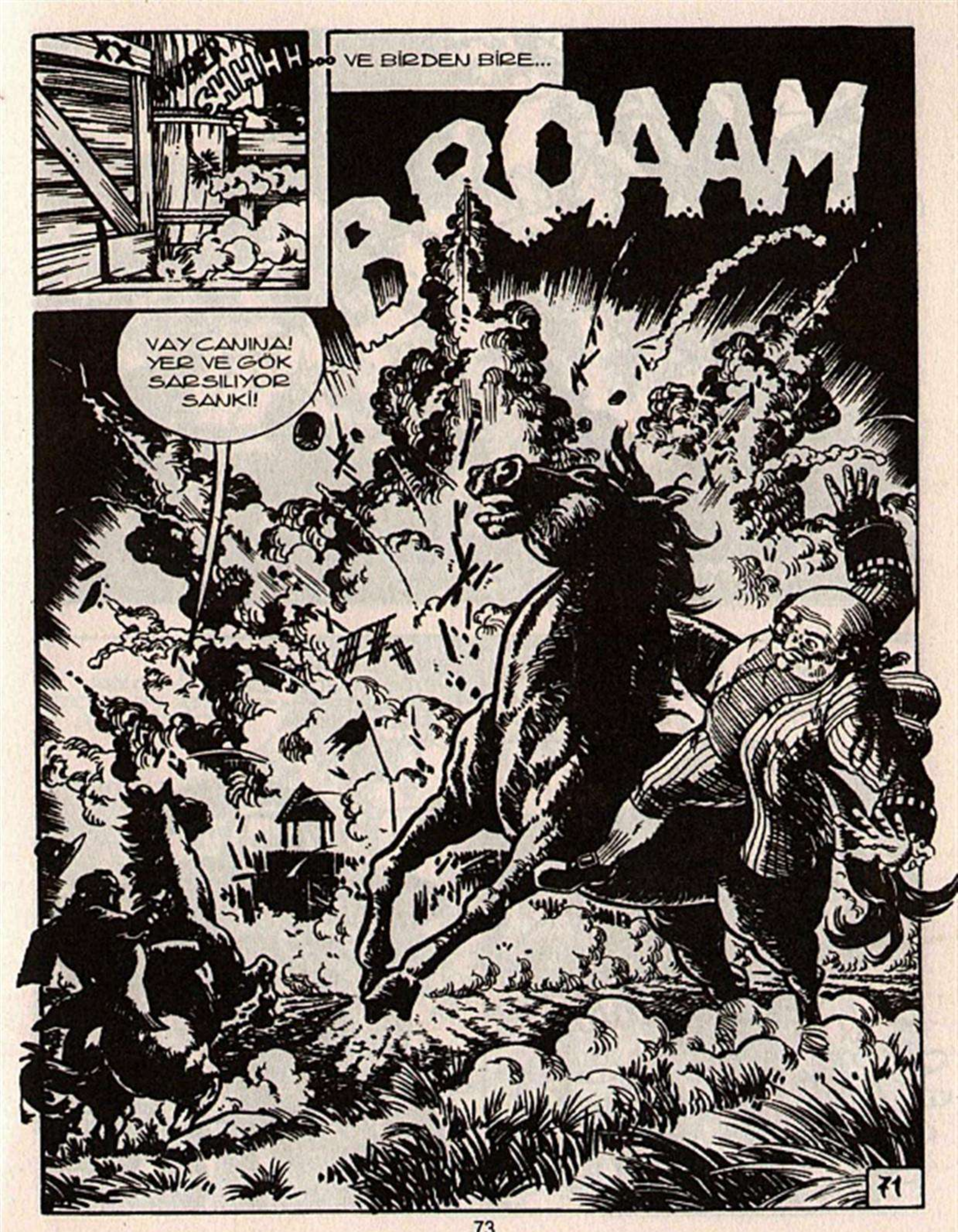
CHHHH...
VE BİRDEN BİRE...
BROAAM
VAY CANINA! YER VE GÖK SARSILIYOR SANKİ!
71

NE PATLAMAYDI AMA!

HER YER YANIYOR! GERÇEK BİR CEHENNEM!

LAETIZIA! ZAVALLI KIZIM! BAŞLARINA NE GELDİ ACABA?

BLEK! RODİ! BU ALEV VE DUMAN DENİZİNDEN ARTIK KİMSE CANLI OLARAK ÇIKAMAZ!

72

DÜŞMANLARA KARŞI BU SAVAŞTA ÇOK BÜYÜK BEDEL ÖDEDİK!

TANRIM!
ŞURAYA BAK... DUMANA BAK!
?

VAY CANINA! TORBA TAŞIYAN BİRİ GELİYOR!
DEMEK Kİ YAŞAYANLAR VAR!
73

BLEK! RODİ! LAETIZIA! HEPSİ HAYATTA!

YAŞASIN! ŞÜKÜRLER OLSUN!

YA BULUTLAR ARASINDAKİ GEZİNTİ YA DA HALA MİDENİZE OTURAN APOLLINE USULÜ İSTAKOZ LOKMALARI SİZİN BEYNİNİZİ BİRAZ SULANDIRMIŞ OLMALI!

SENİ TEKRAR CANLI GÖRMEK BENİ O KADAR MUTLU ETTİ Kİ, BU ŞAKALARININ HİÇBİR ÖNEMİ YOK YUMURCAK!

BABA!

LAETIZIA! KIZIM!

RODİ'YLE ALAY ETMEYİN! O BENİM İÇİN BİR KAHRAMAN!

SMACK

HAH! HAH! HA! LAETIZIA USULÜ BİR ÖPÜCÜK SENİN ÜZERİNDE APOLLINE USULÜ İSTAKOZDAN DAHA ETKİLİ OLDU GALİBA RODİ!

HAH! HAH! HA!

SON

75

SELAMLAR...
Çizgiromanın sihirli diyarında gönlünüzce dolaşabileceğiniz tek adresiniz olan
www.cizgidiyari.com
için taranmıştır.

ESSEGESSE

(Takımı oluşturan üç çizerin soyadlarının baş harflerinin sırayla okunuşudur)

Pietro Sartoris (d.1926 - ö.1989)
Dario Guzzon (d.1926 - ö.2000)
Giovanna Sinchetto (d.1925 - ö.1989)

İyi ki vardınız...
Bize çok özel anlar yaşattınız...
Sizlere sonsuz teşekkürler...

maneviyatkutuphanesi

Çelik Blek

TEKSAS

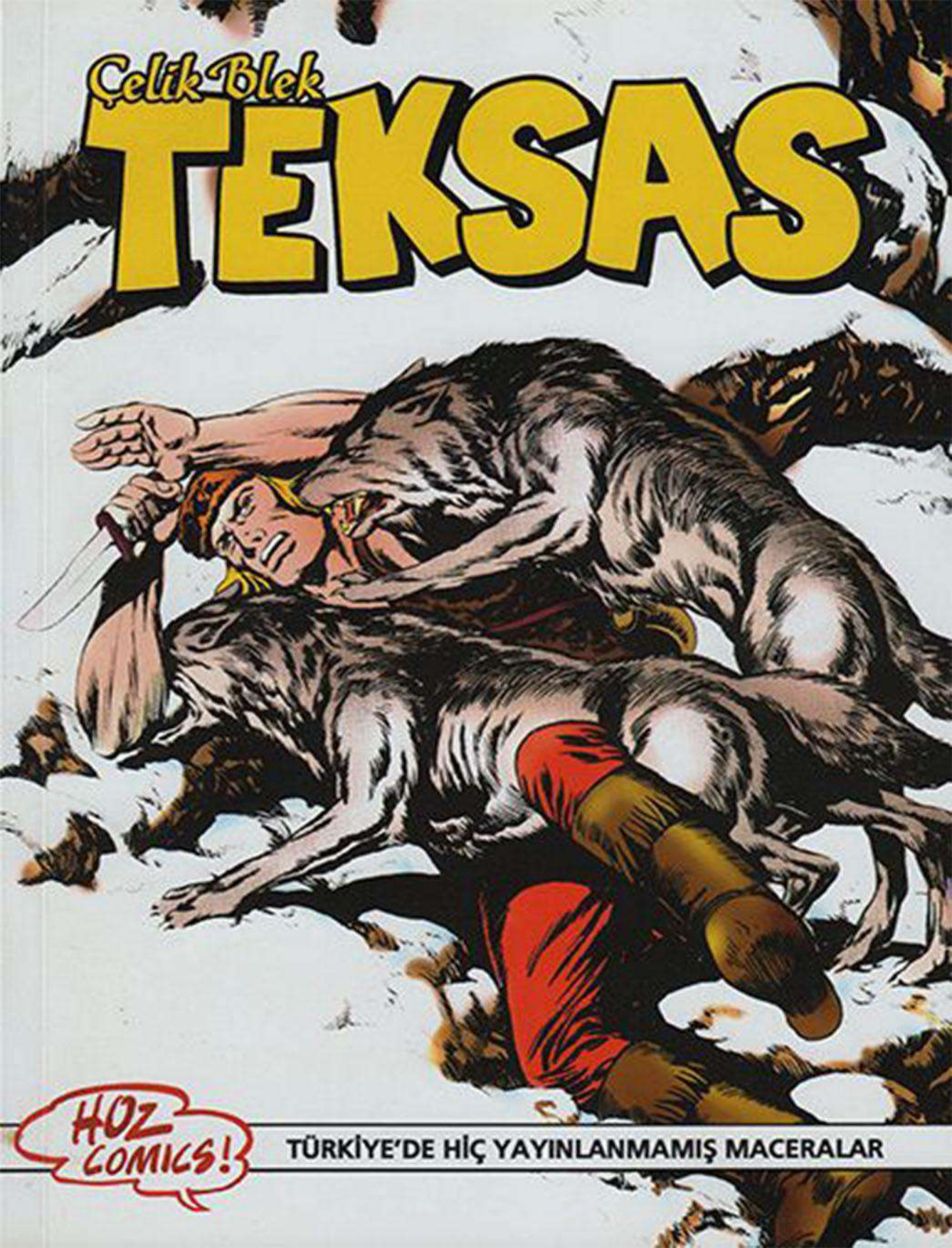

HOZ COMICS!

TÜRKİYE'DE HİÇ YAYINLANMAMIŞ MACERALAR

TEKSAS

38 b

LANETLİ ADANIN ESRARI

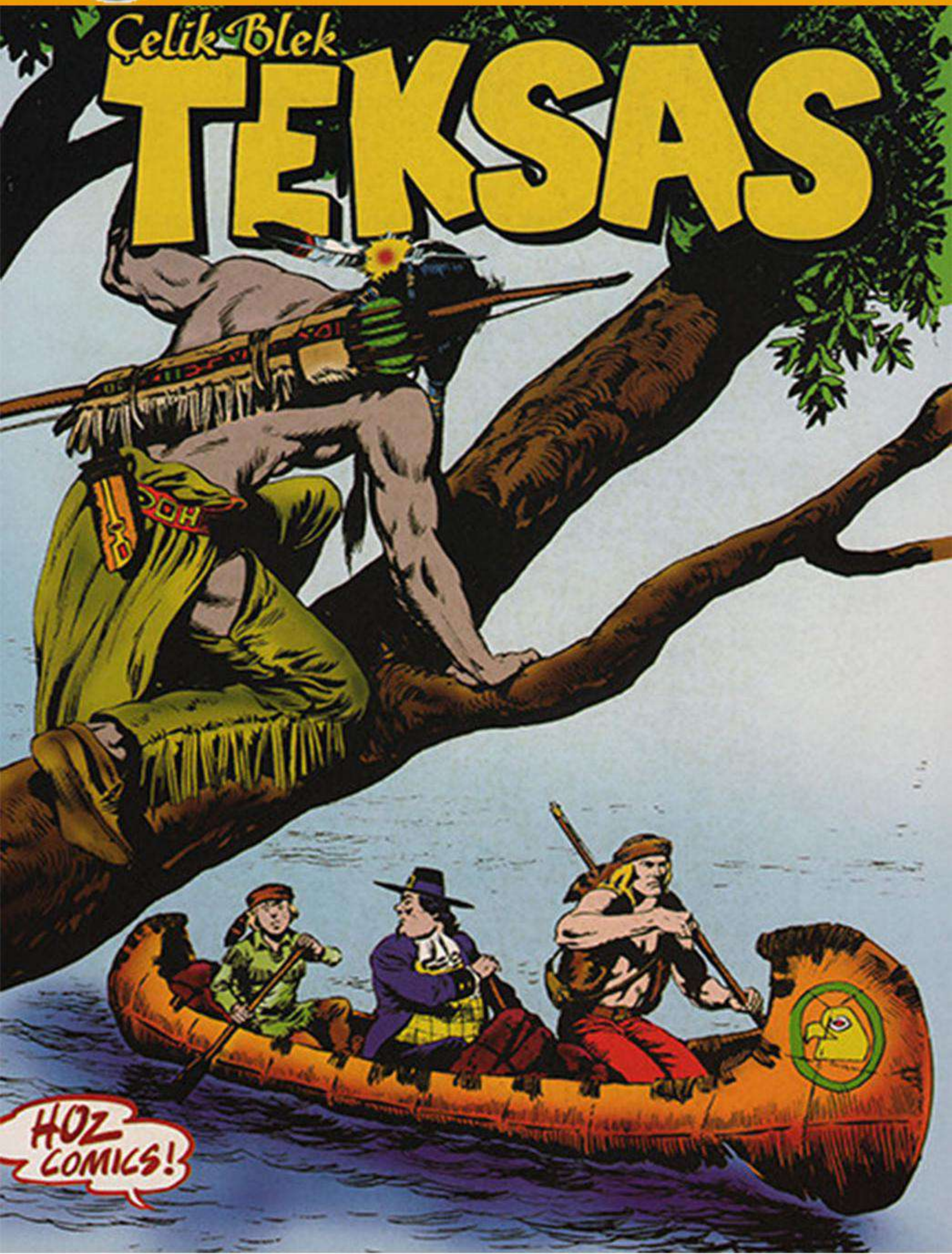

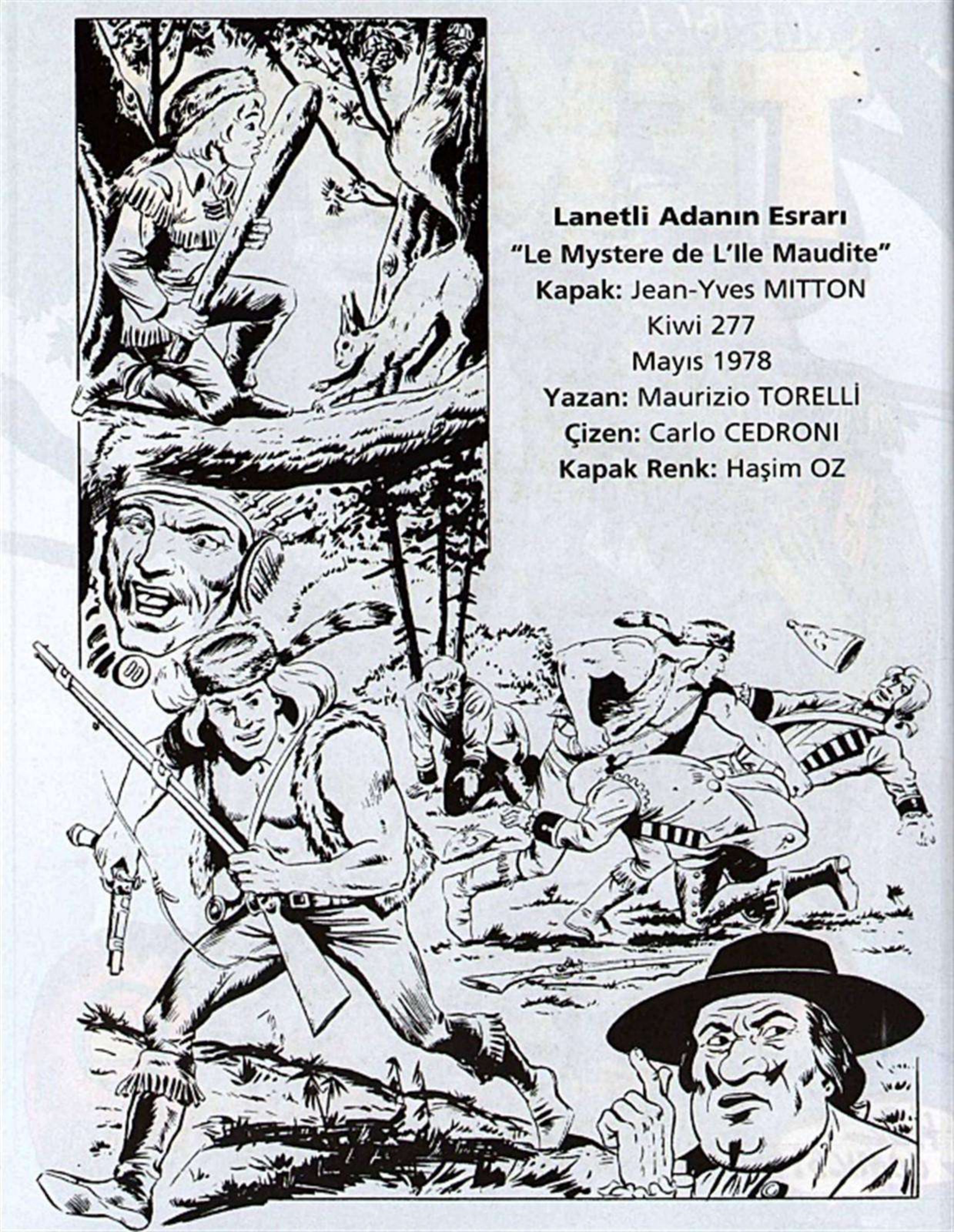

Lanetli Adanın Esrarı

"Le Mystere de L'Ile Maudite"

Kapak: Jean-Yves MITTON

Kiwi 277

Mayıs 1978

Yazan: Maurizio TORELLİ

Çizen: Carlo CEDRONI

Kapak Renk: Haşim OZ

LANETLİ ADANIN ESRARI

BOSTON YAKINLARINDA, KLEG CITY'DE GÜZEL BİR YAZ GÜNÜ, AKŞAM ÜZERİ...

BU KADAR GECİKMEMİZ İYİ OLMADI PROFESÖR!

YAPTIĞIMIZ ALIŞ VERİŞ TAHMİN ETTİĞİMİZDEN DE UZUN SÜRDÜ SEVGİLİ RODİ!

NE VAR? NE OLDU, PROFESÖR?

ŞURADAKİ ADAMI GÖRÜYOR MUSUN? O PROFESÖR GIAMUS! EN İYİ DOSTLARIMDAN BİRİDİR! SENİ ONUNLA TANIŞTIRMAK İSTERDİM, RODİ! ZAMANIMIZIN EN DEĞERLİ BEYİNLERİNDEN BİRİDİR!

GIAMUS! HEY, JONATHAN GIAMUS!

!?

SİZİ TANIMADI GİBİ BİR HİS VAR İÇİMDE, PROFESÖR!

OLABİLİR! ÇÜNKÜ ÇOK UZUN BİR SÜREDİR BİRBİRİMİZİ GÖRMEDİK!

2

KIRBACINA DAVRAN, GENÇ SÜVARİ! GÖZDEN KAYBETMEDEN YANINA VARMAYA ÇALIŞALIM!

FAKAT...

BU SOKAK ÇOK DAR VE BİZİM ARABAYLA ORAYA GİRMEMİZ İMKANSIZ!

O HALDE SEN BENİ BURADA BEKLE! BEN GIAMUS'U DA ALIP GELEYİM!

ÇABUK OLUN! SOKAĞA ÇIKMA YASAĞININ AKŞAM SAAT SEKİZDEN SONRA BAŞLADIĞINI UNUTMAYIN! VAKTİMİZ AZ!

3

AZ SONRA...

BU TARAFTAN, ÇABUK!

BU İKİSİ PAÇALARI TUTUŞMUŞ GİBİ KOŞUYORLAR! İŞLERİ UZUN SÜRERSE SOKAĞA ÇIKMA YASAĞINA TAKILIRLAR...

BU SIRADA...

BEKLESENE GIAMUS! BENİ HATIRLAMADIN MI? BENİM, EN İYİ DOSTUN!

4

HENÜZ ZAMANIMIZ VARKEN ÇEKİL BAŞIMDAN!
NE DEMEK İSTİYORSUN DOSTUM?

O İKİSİNİN İZİMİ TEKRAR BULDUĞUNDAN EMİNİM VE HİÇ BİR ENGEL TANIMIYORLAR! BENİMLE KONUŞMAN SENİ DE BÜYÜK TEHLİKE İÇİNE ATABİLİR! İKİMİZİ BERABER GÖRMEMELİLER!
SEN NE ANLATMAK İSTİYORSUN? TANRI AŞKINA BİRAZ DAHA AÇIK KONUŞAMAZ MISIN?

ARTIK ÇOK GEÇ! İŞTE GELİYORLAR!
5

HAİNLER! BENİ CANLI OLARAK ELE GEÇİREME-YECEKSİNİZ!

HEY! BU ADAMLAR DA KİM BÖYLE?

ELİNDEKİ O BIÇAĞI BIRAK BAKALIM, MORUK!

DOSTUMA HAKARET HA! İŞTE ŞİMDİ ÇİZME-Yİ AŞTINIZ!

BANG

ONU YAKALAMADAN ÖNCE CESEDİMİ ÇİĞNEMENİZ GEREKECEK!

6

TANRI AŞKINA! BU ŞİŞKO DA KİM?

BAŞKA DERDİMİZ YOKMUŞ GİBİ BİR DE BU ŞİŞKO ÇIKTI! AMA ONDAN KURTULMANIN YOLUNU BİLİYORUM BEN...

DİKKAT ET! GIAMUS FIRSATTAN İSTİFADE KAÇIYOR!

BU ARADA...

SİZ SOKAKTA NE YAPIYORSUNUZ ÖYLE?

İMDAT! HAYDUTLAR SALDIRIYOR! YETİŞİN!

PENCERELERİNİZİ KAPATIN, YOKSA SİZ DE YANARSINIZ!

BANG BANG

SİZİ İLGİLENDİRMEYEN İŞLERE BURNUNUZU SOKMAKTAN VAZGEÇİN ARTIK!

ŞİMDİ DE ADAMIMIZI ALIP ORTADAN YOK OLALIM!

ŞİŞKOYU NE YAPACAĞIZ? GIAMUS HERŞEYİ ONA DA ANLATMIŞ OLABİLİR!

9

HAKLISIN! ONU DA GÖTÜRELİM. ÇİFTE TEDBİR HER ZAMAN TEK TEDBİRDEN İYİDİR!

BU ARADA...
PROFESÖR NEDEN BU KADAR GECİKMİŞ OLABİLİR? PEKİ O TABANCA SESLERİ NEREDEN GELDİ? UMARIM BAŞINA BİR İŞ GELMEMİŞTİR...

AMA BU ADAMLAR PROFESÖR İLE ARKADAŞI GIAMUS'U KAÇIRIYORLAR!
10

DURUN HAİNLER!
SEN KARIŞMA, UFAKLIK!

GELDİĞİN YERE DÖNSEN İYİ EDERSİN! BİR ADIM DAHA ATARSAN ATEŞ EDERİM!
BANG

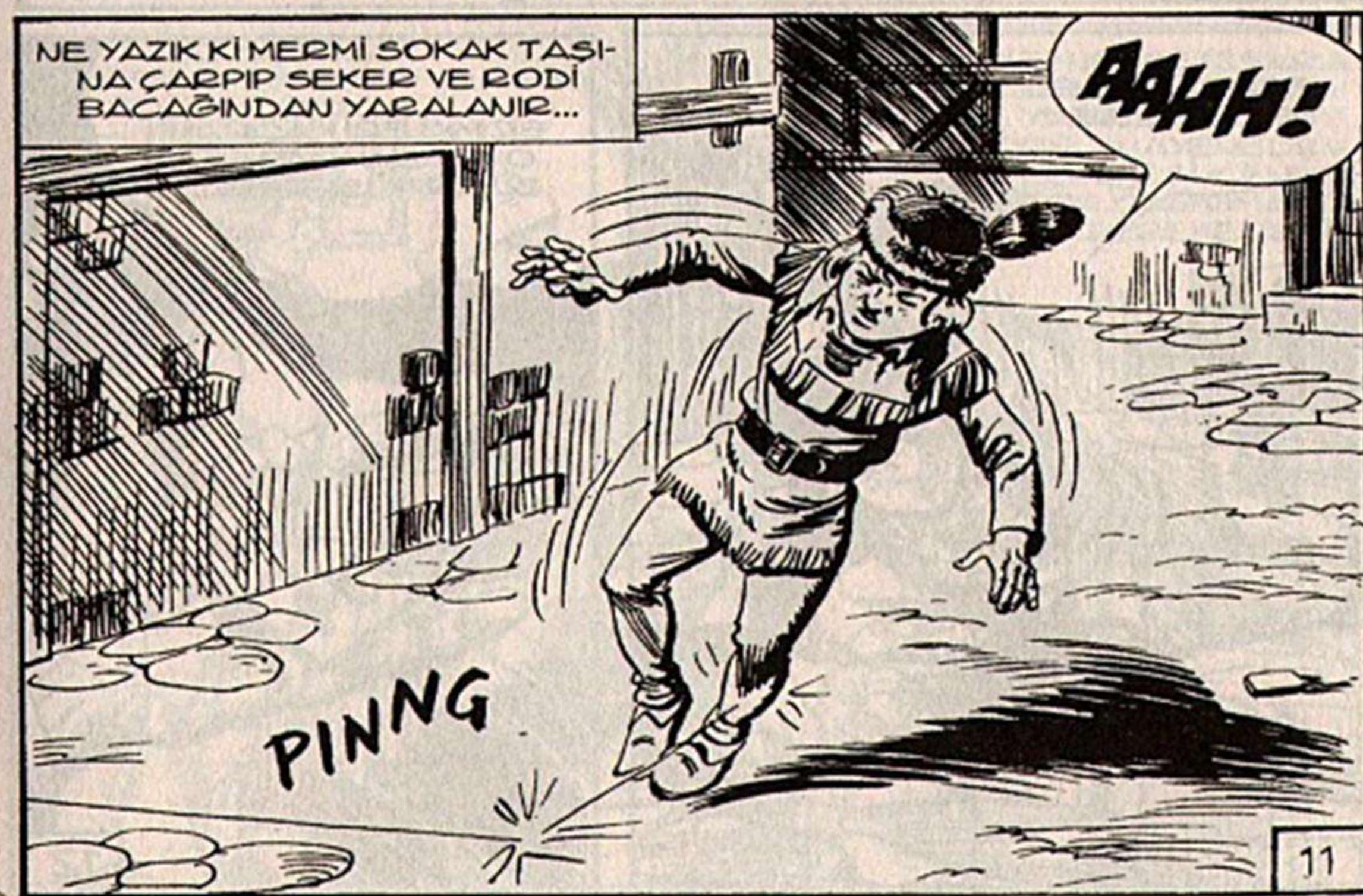
NE YAZIK KİMERMİ SOKAK TAŞINA ÇARPIP SEKER VE RODİ BACAĞINDAN YARALANIR...
AAAH!
PINNG
11

ŞU İŞE BAK! BU DURUMDA O İKİ ALÇAĞI İZLEYEMEM... AYRICA ÇOK KAN KAYBEDERİM... ANCAK TOPALLAYARAK YÜRÜYEBİLİRİM ZATEN...

12

AZ SONRA...

İŞTE BİTTİ BİLE! NEYSE Kİ YARA SANDIĞIMIZDAN DA HAFİFMİŞ! AMA YİNE DE YARIN DELİKANLIYI TAM BİR MUAYENEDEN GEÇİRMESİ İÇİN BİR DOKTOR ÇAĞIRMAMIZ GEREKECEK...

13

BU ÇOK DEĞERLİ YARDIMLARINIZ İÇİN SİZE TEŞEKKÜR EDERİM AMA HEMEN GİTMEM GEREK...
DELİRDİN Mİ! BİRKAÇ DAKİKA SONRA SOKAĞA ÇIKMA YASAĞI BAŞLAYACAK VE ELİNDE İZİN BELGESİ OLMAYAN KİMSE KLEG CITY SOKAKLARINDA DOLAŞAMAZ...

TEHLİKEYİ GÖZE ALMAK ZORUNDAYIM!
KAPIYI TUT, JIM! BİR DELİLİĞİ YAPMASINI ENGELLEMEMİZ GEREK!

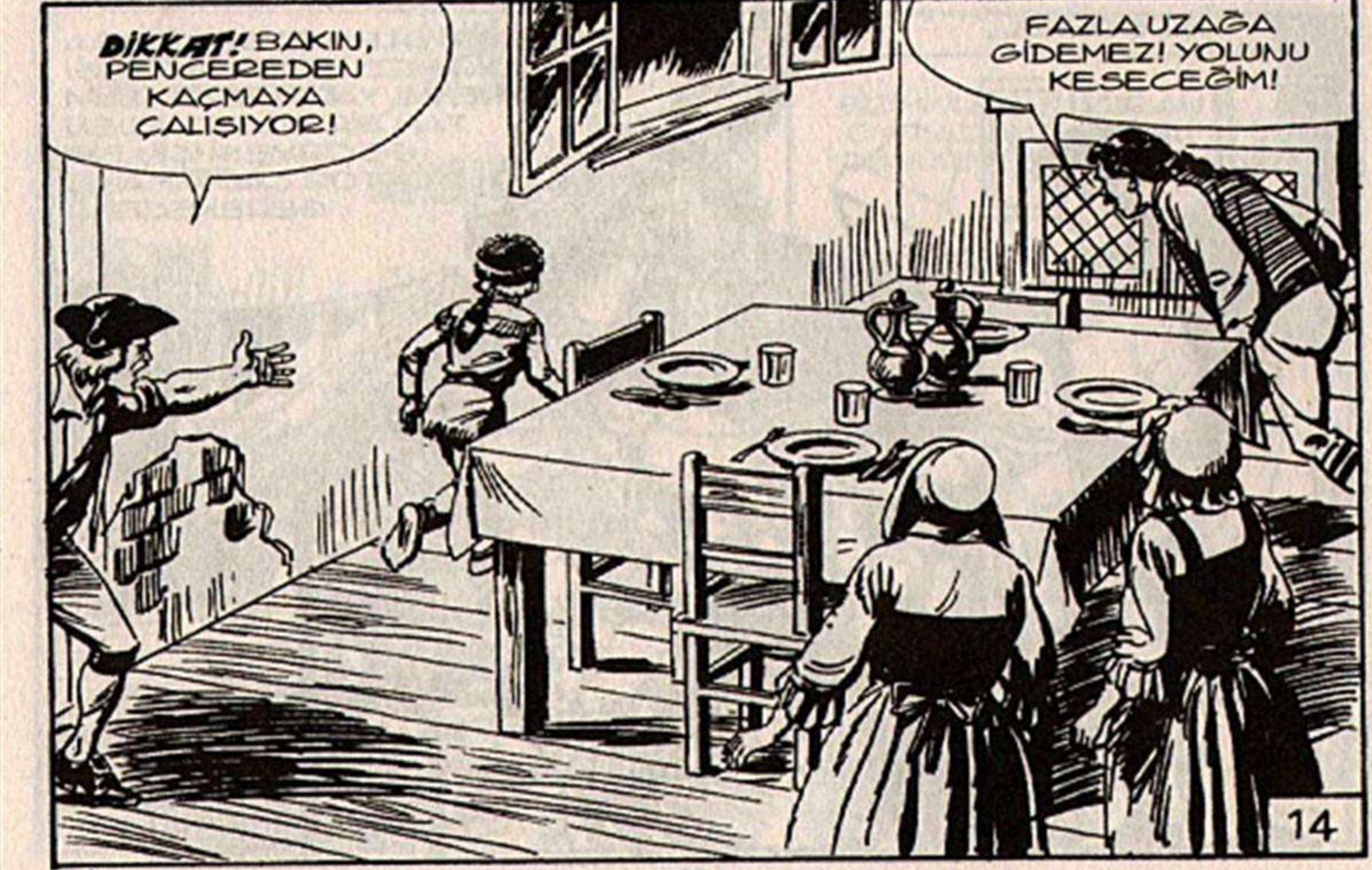
DİKKAT! BAKIN, PENCEREDEN KAÇMAYA ÇALIŞIYOR!
FAZLA UZAĞA GİDEMEZ! YOLUNU KESECEĞİM!
14

TANRIM! ÇOCUK DEĞİL, SANKİ BİR FIRTINA!

TAM BU SIRADA..

AH! DEMEK YAKALADINIZ! ZAMANIMIZ KALMAMIŞTI!

DİĞERİ DE KİM?

BİRAZ SONRA HERŞEYİ AÇIKLARIZ! ŞİMDİ YELKENİ AÇIN DA BURADAN HEMEN UZAKLAŞALIM!

AZ SONRA..

RÜZGAR OLDUKÇA ELVERİŞLİ! EN GEÇ YARIN BİZİM ADAYA ULAŞMIŞ OLURUZ!

16

DAHA SONRA...

BÜTÜN ŞEHRİ DOLAŞTIM AMA PROFESÖR'ÜN İZİNE RASTLAMADIM! ARTIK BURALARDAN UZAKLAŞMA ZAMANI GELDİ...

ŞU ZAVALLI ATI BÜTÜN GECE BOYUNCA DÖRT NAL KOŞTURMAK ZORUNDAYIM! AMA PROFESÖR OKLİTUS'U KURTARMAK İÇİN HER DAKİKANIN ÖNEMİ VAR...

FAKAT...

DUR BAKALIM!

HAY AKSİ... İNGİLİZLER'İN DENETİMİNDEN KURTULMA ŞANSIM DA YOK...

17

GERİYE TEK BİR ÇARE KALIYOR! BEKLEMEYE GEREK YOK...

SPLAFF

DİKKAT EDİN! KENARA ÇEKİLİN!
18

ARABANIN SÜRÜCÜSÜNÜ PEK FARK EDEMEDİM! AMA DAVRANIŞINA BAKILIRSA, BİR İNGİLİZ DÜŞMANI OLDUĞU KESİN...

SONUNDA NEFES ALMASI GEREKECEK VE SU YÜZEYİNE ÇIKMAK ZORUNDA KALACAK...

NEFES ALMAK İÇİN ÇOKTAN BAŞINI SUDAN ÇIKARMALIYDI! BELKİ ÇELİK GİBİ CİĞERLERİ OLAN BİRİSİDİR!

BOĞULMUŞ OLMALI! BU MEVSİMDE BUZ GİBİ SUDA AKINTIYA KAPILMIŞTIR!

HAKLISIN! BAŞKA TÜRLÜ OLAMAZ ZATEN!

NEHRİN AŞAĞI KISMINDA KENTTEN UZAKLARDA...
UF! CİĞERLERİM PATLAYACAKTI NEREDEYSE! DAHA FAZLA DAYANAMAYACAĞIM...

NEYSE Kİ SONUNDA KIRMIZI URBALARDAN KURTULMUŞ OLDUM...

TEKRAR İNGİLİZ ASKERLERİNE RASTLAMAMAK İÇİN YOLUMA ORMAN İÇİNDEN GEÇEREK DEVAM ETSEM DAHA İYİ OLACAK...
20

KISA SÜRE SONRA...

BACAĞIM AĞIRLAŞMAYA BAŞLADI! YARA CANIMI YAKIYOR... BU GİDİŞLE AVCILARIN KAMPINA ASLA ULAŞAMAYACAĞIM...

ANİDEN...

SANA SÖZÜNÜ ETTİĞİM MATTEW GERÇEKTEN BİR ŞAPŞALDIR, İNAN BANA...

ANLIYOR MUSUN, BİRGÜN BURNUNUN DİBİNDEN ATINI ÇALDILAR! BUNUN İÇİN ÇAVUŞUN ONA ATTIĞI FIRÇAYI DÜŞÜNSENE HELE!

HAH! HAH! HAH!

21

BİR AY KATIKSIZ HAPİS CEZASI! AYRICA ÜÇ AY DA MAASI KESİLDİ.
İNSANIN ATINI ÇALDIRMASI İÇİN GERÇEKTEN APTAL OLMASI GEREK!
GR

Hi! Hi! Hi!
22

TANRIM! HAYIR! DÜŞ MÜ GÖRÜYORUM, YOKSA ATLARIMIZI MI ÇALIYORLAR?

DEEEH! HAYDİ KAHRAMAN ATLAR! DÖRT NALA!

ÇABUK TÜFEKLERİ ALALIM!

MENZİL DIŞINA ÇIKTI BİLE! ŞEYTAN GÖRSÜN YÜZÜNÜ, SEFİL YARATIK, BİZİ ATLATTI!

BANG

BANG

23

VE ERTESİ SABAH...

RODİ! RODİ! ARTIK BİRAZ YAVAŞLA! NEREYE YETİŞECEKSİN? ZAVALLI HAYVANLARI ÖLDÜRMEK Mİ İSTİYORSUN?!

BLEK! SENİ BURADA BULMAK BÜYÜK ŞANS BENİM İÇİN! KAMPA KADAR GİTMEME GEREK KALMADI!

SİZ DÖNENE KADAR BİRAZ YAKACAK ODUN KESECEKTİM!

ARABAYA NE OLDU? SEN BU ATLARI NEREDEN BULDUN? PEKİ PROFESÖR NEDEN SENİNLE BİRLİKTE DÖNMEDİ?

SANA ÇOK KÖTÜ HABERLERİM VAR, BLEK!

24

VE RODİ BAŞLARINDAN GEÇENLERİ BLEK'E ANLATMAYI BİTİRDİĞİNDE...

HAY BİN KUNDUZ! BU OLAYLARIN ARDINDAKİ KARANLIK GÜÇLER KİM OLABİLİR? PEKİ OKLİTUS İLE GIAMUS'U KAÇIRAN O İKİ ADAM DA KİM? OLANLARDAN HİÇBİR ŞEY ANLAMIYORUM RODİ...

BEN DE ÇOK DÜŞÜNDÜM AMA BİR SONUCA ULAŞAMADIM BLEK...

AH, AZ KALSIN UNUTUYORDUM! ADAMLARDAN BİRİ BUNU DÜŞÜRDÜ!

MADENİ BİR LEVHA! VER BAKAYIM!

HAY BİN KUNDUZ! GENERAL TUBB KOMUTASINDAKİ İNGİLİZ GİZLİ SERVİSİ AJANLARININ TAKTIĞI KİMLİK KÜNYESİ BU...

25

KONU BAŞTA DÜŞÜNDÜĞÜMÜZDEN DE KARMAŞIK GİBİ GÖRÜNÜYOR, RODİ... TUBB'ÜN ADAMLARI ÇOK ÖZEL GÖREVLER İÇİN YETİŞTİRİLMİŞLERDİR. DEMEK BİR KEZ DAHA PLANLARINI BOZMAK İÇİN UĞRAŞACAĞIZ...

BU DURUMDA PROFESÖR VE DOSTU ÖLÜM TEHLİKESİ İÇİNDELER! İZLERİNİ SÜRMEMİZ VE NEREDE OLDUKLARINI MUTLAKA ÖĞRENMEMİZ GEREK...

BU BİLGİYİ BİZE VEREBİLECEK TEK KİŞİ DE NE YAZIK Kİ GENERAL TUBB'ÜN TA KENDİSİ, RODİ!

EVET! AMA BULUNDUĞU YERE YAKLAŞMAK İMKANSIZ... KARARGAH BİR KALEDEN BİLE DAHA İYİ KORUNUYOR!

FAKAT, BİRDEN BİRE...

BANG BANG

ATEŞ Mİ EDİLDİ? SESLER NEREDEN GELİYOR?

ENDİŞELENME RODİ! BURAYA GELİRKEN DONNER, VARREN VE COOLE'E RASTLAMIŞTIM. ONLAR AVLANIYOR OLMALI...

GERÇEKTEN DE...

EN AZ BİR HAFTALIK YİYECEĞİMİZ GARANTİ DEMEKTİR, ÇOCUKLAR! ŞU YATAN GÜZELLİĞE BİR BAKSANIZA!

BU ARADA YAKINDA...

KAHROLASI TOPRAK KAYMASI YÜZÜNDEN ANA YOLU BIRAKIP ŞU TEHLİKELİ ORMANDAN GEÇMEK ZORUNDA KALDIM... BU ÇOK KÖTÜ OLDU...

ŞU BELLİ BELİRSİZ PATİKALARDA YOLUMU KAYBETMEK ÜZEREYİM...

27

BİR DAKİKA KADAR SONRA...

GÖZLERİME İNANAMIYORUM! ŞURAYA BAKIN! BİR KIRMIZI URBALI!

ŞİMDİ YANDIM! ASİLER!

BLEK! İNGİLİZ ELİMİZDEN KAÇIYOR! DURDUR ONU, HEMEN!

BİR ADIM DAHA ATARSAN, ÖLÜRSÜN!

BANG

ZIP

29

AOUGH!

PAK

30

BAKALIM DOSTUMUZ KİMMİŞ? OH, ELİNDEKİ DERİ ÇANTAYI DA SIKI SIKI KAVRAMIŞ...

ŞU İŞE BAK! BÜYÜK BİR BALIK YAKALAMIŞIZ! BU BEYEFENDİ YÜZBAŞI KORER, LONDRA'DAN GELMEKTE VE BARDCITY'YE GİTMEKTEYMİŞ! GENERAL TUBB KARARGAHINDA KURMAY BAŞKANI OLARAK GÖREV YAPMAK ÜZERE GÖNDERİLMİŞ...

NASIL? AMA BU BİR MUCİZE!

TUBB DENİLEN ADAMA YAKLAŞMANIN BİR YOLUNU BULMUŞA BENZİYORSUN!

ELBETTE, KORER LONDRA'DAN GELDİĞİNE GÖRE TUBB ONU KOLAY KOLAY TANIYAMAZ... YANİ KILIK DEĞİŞTİREBİLİRİM...

31

ONU HEMEN KAMPA GÖTÜRÜN! BİR YERE KAPATIN VE BEN DÖNENE KADAR GÖZÜNÜZ HEP ÜZERİNDE OLSUN!

BİZE GÜVENEBİLİRSİN, BLEK!

SONRAKİ GÜN...

BARD CITY'YE YAKLAŞTIĞIMIZDA BİRBİRİMİZDEN AYRILSAK DAHA İYİ OLUR, RODİ! SEN BENİ "ÜÇ TİLKİ" MEYHANESİNDE BEKLERSİN...

UMARIM ÇOK GECİKMEDEN İYİ HABERLERLE "ÜÇ TİLKİ"YE DÖNERSİN BLEK!

ENDİŞE ETME! TUBB İSTEYEREK YA DA ZORLA BANA PROFESÖR'ÜN BULUNDUĞU YERİ SÖYLEYECEKTİR...

32

KISA BİR SÜRE SONRA...

YÜZBAŞI KORER HUZURA KABUL EDİLMEK İSTER, GENERALİM!

OH, NİHAYET GELDİ! HEMEN İÇERİ ALIN!

HOŞ GELDİNİZ, YÜZBAŞI! UMARIM YOLCULUĞUNUZ İYİ GEÇMİŞTİR!

HOŞBULDUK GENERALİM!

BUYRUN, İŞTE KAĞITLARIM! VE GÖREV BELGEM!

ACELESİ YOK! BU BOY, BU VÜCUT! İNGİLİZ ORDUSUNUN MENSUPLARI ARASINDA BÖYLE ÖNEMLİ KİŞİLERİN BULUNDUĞUNU GÖRMEK BANA GURUR VERİYOR!

33

ÖNCE SİZİ BİNBAŞI HAVILLAND VE TEĞMEN SIMMS İLE TANIŞTIRMAK İSTİYORUM! BU AKŞAM YEMEKTE BENİMLE OLACAKLAR! SİZİN DE BİZE KATILMANIZI İSTERİZ ELBETTE!

BU BENİM İÇİN BÜYÜK BİR ŞEREFTİR, GENERALİM!

MASAYI BATI KANADINDAKİ ODADA HAZIRLAMANIZI İSTİYORUM!

BATI BİNASINDAKİ KÜÇÜK ODADA MI, GENERALİM?

GENERALİN AKLINDAN GEÇENLERİ ÇOK MERAK EDİYORUM. DOSTLARINI ŞİMDİYE KADAR HİÇ BATI KANADINDAKİ ODADA AĞIRLAMAMIŞTI... NE OLUYOR ACABA...

UMARIM ŞU İKİ KIRMIZI SURATLI HEMEN ORTADAN KAYBOLUR ZİRA TUBB İLE BAŞBAŞA KALMAM ÇOK ÖNEMLİ...

DAHA SONRA...

GENERALİM, EN KISA ZAMANDA İKİMİZ YALNIZ GÖRÜŞMELİYİZ ÇÜNKÜ SİZE SON DERECE GİZLİ BİLGİLER GETİRDİM...

DAHA SONRA AZİZİM KORER! ÖNCE SÖYLEYİN BAKALIM YEMEK HOŞUNUZA GİTTİ Mİ VE ŞARAP DAMAK ZEVKİNİZE UYGUN MUYDU?

35

GERÇEKTEN, GENERALİM, HERŞEY MÜKEMMEL! TEŞEKKÜR EDERİM!
BUNLARI SİZDEN DUYMAK BENİ ÇOK MUTLU ETTİ ÇÜNKÜ BU SİZİN SON YEMEĞİNİZDİ...

BU ARADA GENERAL TUBB ELİYLE MASANIN ALTINDA BİR MANİVELAYI KAVRAR VE...

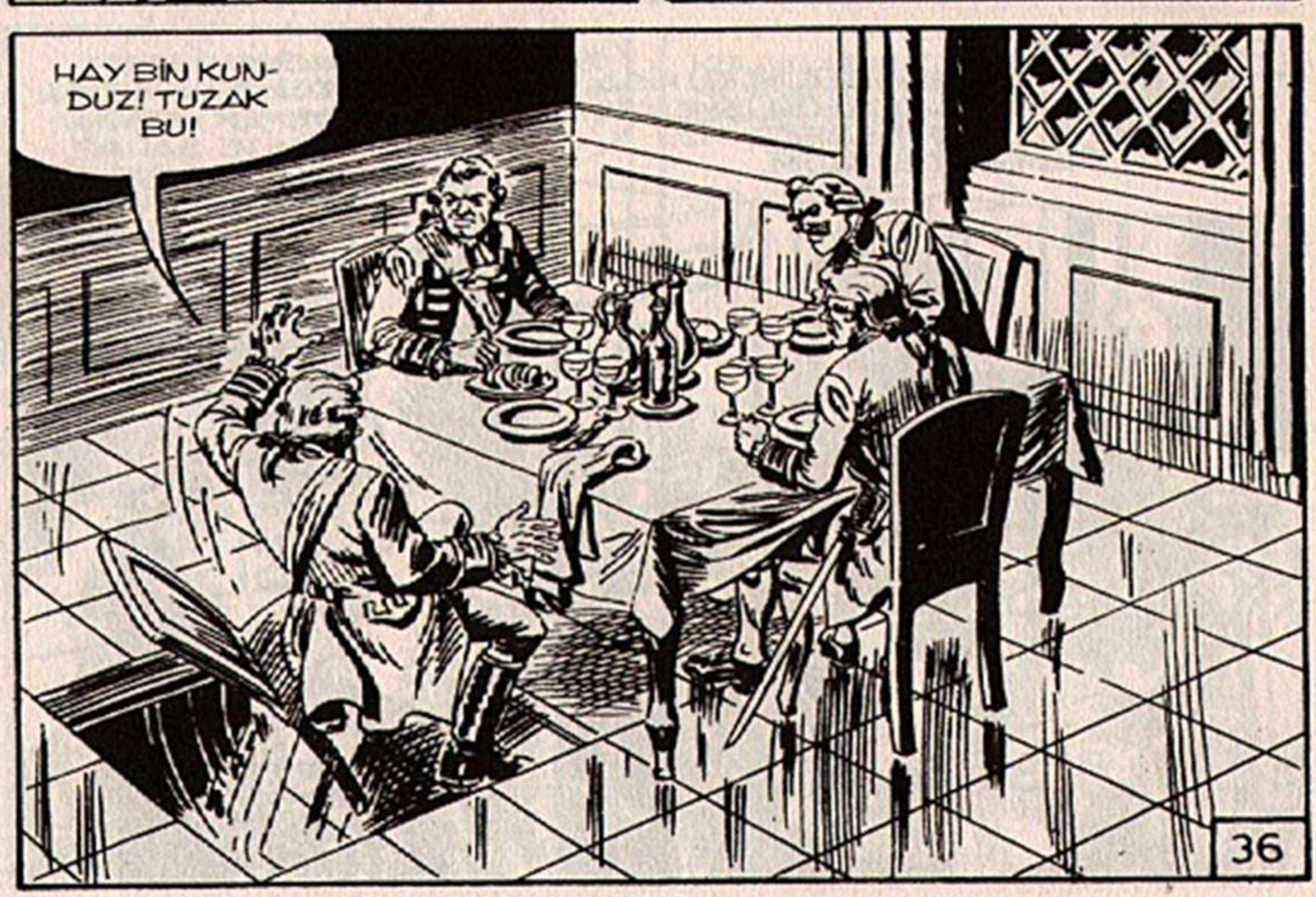
HAY BİN KUNDUZ! TUZAK BU!
36

HERHANGİ BİR YERİNİZİN KIRILMADIĞINI UMARIM ÇELİK BLEK! YOKSA SİZİ DARAĞACINDA SALLANIRKEN GÖRME ZEVKİNDEN MAHRUM KALMAYI İSTEMEM!

PROFESÖR İSE PENN ADASINDAN KAÇAN DOSTU PROFESÖR GIAMUS İLE KARŞILAŞMAK ŞANSSIZLIĞINA UĞRADI...
LANETLİ ADA!

HALK ARASINDA ÖYLE DENİYOR! ADADA KÖTÜ RUHLARIN DOLAŞTIĞINA DAİR BİR SÜRÜ SÖYLENTİ VAR VE KİMSE ORAYA GİTMEK İSTEMİYOR, KÖTÜ RUHLARDAN KORUNMAK İÇİN DUA EDİLİYOR... BEN DE BU ADAYI EN UYGUN YER OLARAK GÖRDÜM! BÜYÜK DENEYİ ORADA GERÇEKLEŞTİRECEĞİZ...
DENEY Mİ? NE DENEYİ?

EVET, BİR DENEY! EĞER OLUMLU SONUCA ULAŞIRSAK, SİZ ASİLERİN DE ARTIK SONU GELMİŞ OLACAK! DAHA FAZLA KONUŞTURMA BENİ, SEFİL! SADECE KURMAY SUBAYLARDAN BAZILARI VE BEN İŞİN İÇİNDEYİZ... BU SIR TAMAMEN GİZLİ KALACAKTIR!
38

YANINIZA BİRKAÇ ADAM ALIN VE ÇELİK BLEK'İ BURADAN ÇIKARIN! ONU BİR HÜCREYE TIKIP İYİCE ZİNCİRLEMEYİ DE SAKIN UNUTMAYIN...

DERHAL, GENERALİM!

"ÜÇ TİLKİ" MEYHANESİNDE...

ACABA NEDEN BLEK HALA GERİ DÖNMEDİ? BAŞINA BİR İŞ Mİ GELDİ? HAYIR! OLAMAZ BÖYLE ŞEY!

VE BİRDENBİRE...

İÇECEK BİRŞEYLER VER BİZE MEYHANECİ! ÇELİK BLEK'İN YAKALANIŞINI KUTLAYACAĞIZ... ONU KENDİMİZ ZİNCİRE VURUP İÇERİYE TIKTIK!

VAY CANINA! BLEK YAKALANMIŞ!

39

MÜMKÜN MÜ, BU? ÇELİK BLEK'İ GERÇEKTEN YAKALADINIZ MI?

İNANMIYORSUN AMA SÖYLEDİKLERİMİZ DOĞRU! ŞU ANDA İZBE BİR HÜCREDE ZİNCİRE VURULMUŞ OLARAK FARELER-LE ARKADAŞLIK EDİYOR VE SABAHI BEKLİYOR! HİÇ DE SANILDIĞI KADAR KORKULACAK BİRİSİ DEĞİLMİŞ... HAH! HA!

BU GECE MARAN-GOZLARA ÇOK İŞ ÇIKACAK GİBİ GÖRÜNÜYOR!

ELBETTE, DARAĞACI ŞAFAKTA HAZIR OLMA-LI!

BİZE ŞU MASAYA BİRAZ DA YİYECEK BİR ŞEYLER GETİR, MEYHANECİ!

BLEK'İ KURTAR-MAK İÇİN MUTLAKA BİR ŞEYLER YAPMA-LIYIM! AMA... NE YAPABİLİRİM?

40

RODİ MEYHANEDEN AYRILIR...

UMUTSUZ BİR PLAN AKLIMA GELİYOR AMA GERÇEKLEŞMESİ İMKANSIZ DA OLSA DENEMEK ZORUNDAYIM...

...AZ SONRA TEKRAR MEYHANEYE DÖNER...

HAZIRLADIĞIM ÇORBAYI UMARIM BEĞENİRSİNİZ, ASKERLER!

ÇORBA TENCERESİNİ BANA VERİN!

TENCEREYLE NE YAPACAKSIN?

İNGİLİZ ORDUSUNUN BU KAHRAMAN ASKERLERİNE BEN HİZMET ETMEK İSTİYORUM!

HAH! HA! BU ŞANLI ÜNİFORMAYI SEN DE GİYMEK İSTERDİN, DEĞİL Mİ DELİKANLI?

ŞU KÜÇÜK APTALA BİR BAKIN! SEN AKLINI MI KAÇIRDIN UFAKLIK?

BEN Mİ? SAÇMALAMAYI BIRAK, ÇORAPLARIMIN MUHAFIZI!

YAŞASIN ÇELİK BLEK! YAŞASIN ÖZGÜRLÜK! KIRMIZI CEKETLİLER YERİN DİBİNE BATSIN!

OUAH!

PAK

SEN DE Mİ ASİLERDENSİN? HEM DE EN SIKILARINDAN DEMEK! BUNU SANA ÖDETECEĞİZ, SEFİL!

43

YARIM SAAT SONRA KALENİN HÜCRELERİN BULUNDUĞU BÖLÜMÜNDE...

MADEM Kİ ÇELİK BLEK'İ O KADAR ÇOK SEVİYORSUN...

...SEN DE ONUN YANINDA KAL... NE YAZIK Kİ YAŞIN KÜÇÜK OLDUĞU İÇİN AYNI CEZAYI SANA VERMEZLER. YOKSA SENİ DE ZEVKLE ASMAK İSTERDİK... HAH! HA!

RODİ! AMAN TANRIM! NE YAPIYORSUN BURADA?

YİNE NE İŞLER ÇEVİRDİN BAKALIM? KENDİNİ NEDEN BÖYLE TUTUKLATTIN?

SUS! SANA YARDIM ETMEK İÇİN ÖZELLİKLE GELDİM BURAYA, BLEK!

45

DAHA SONRA..

BRAVO RODİ! EĞEYİ ŞİMDİ BANA VER! KAPININ KİLİDİNİ KIRMAYI DENEYECEĞİM ONUNLA..

BLEK KARARLI BİR ŞEKİLDE İŞE KOYULUR... FAKAT BİRKAÇ DAKİKA SONRA..

ÇELİK BLEK'İN HÜCRESİNDEN GELEN GÜRÜLTÜLERİ SİZ DE DUYUYOR MUSUNUZ?

GİDİP BİR BAKSAM İYİ OLUR! BU SEFİL DİRENİŞÇİLER BAŞIMIZA DERT AÇABİLİRLER!

DUYDUĞU SESLERİ MERAK ETTİĞİ İÇİN NÖBETÇİ BU TARAFA DOĞRU GELİYOR... KİLİDİ KIRAMAZSAM BÜTÜN ÇABAMIZ BOŞA GİDECEK DEMEKTİR...

HEY, İÇERİDEKİLER! YİNE NE İŞLER ÇEVİRİYORSUNUZ ORADA?
GR

İMDAT!
47

SOKAĞA ÇIKMA YASAĞI BAŞLADIKTANDAN SONRA ATEŞLİ SİLAH KULLANMAK YASAK! BİLMİYOR MUSUN?

AĞIR OL BAKALIM! CANIMI YAKAN SENDİN DEĞİL Mİ?

İMDAT! ALARM VERİN!

48

BİRAZ SESSİZ OL, EVLAT! SESİN HERKESİ RAHATSIZ EDİYOR!

OUCK!

BO NG

UMARIM BU ŞAPŞALIN FERYATLARINI BAŞKALARI DUYMAMIŞTIR!

DUYULACAĞINI SANMAM! HÜCRELER VALİNİN KARARGAH BİNASINDAN OLDUKÇA UZAKTAKİ BİR BİNADA BULUNUYORLAR...

AZ SONRA...

BU MERDİVENLERİ NEDEN TIRMANIYORUZ, BLEK? NEREYE ÇIKMAK İSTİYORSUN?

DIŞARIDA ADIM BAŞI NÖBETÇİ BEKLİYOR! BU YÜZDEN BİZ DE ÇATILARDAN KAÇMAYI DENEMELİYİZ... ŞİMDİ ANLADIN MI?

49

VE BİRKAÇ DAKİKA SONRA...

TAM TAHMİN ETTİĞİM GİBİ! ŞANSIMIZ VAR Kİ ÖBÜR BİNANIN CEPHESİ HEMEN DENİZİN ÜSTÜNDE VE O TARAFTA NÖBETÇİ DE YOK!

SIKI BİR ATLAYIŞ BİZİ BEKLİYOR, SEVGİLİ RODİ! HAZIR MISIN?

SENİNLE CEHENNEME BİLE GİDERİM, BLEK!

PEKİ! HAYDİ GİDELİM!

TANRI YARDIMCIMIZ OLSUN!

50

SPLAFF SPLAFF

AZ SONRA...

BU ARADA, PROFESÖR HAKKINDA BİRŞEY ÖĞRENMEYE İMKAN BULUP BULAMADIĞINDAN BANA HİÇ SÖZ ETMEDİN...

PROFESÖR'Ü İNGİLİZLER LANETLİ ADADA TUTSAK OLARAK ELLERİNDE BULUNDURUYORLAR...

İSTAKOZ SURATLILAR VATANSEVER DİRENİŞÇİLERE KARŞI ŞEYTANCA BİR PLAN HAZIRLIĞI İÇİNDELER! SADECE PROFESÖR'Ü KURTARMAK DEĞİL BU LANETLİ ADANIN SIRRINI DA ÇÖZMEK ZORUNDAYIZ...

51

BALIKÇI JOSUAH'IN EVİNE GİDELİM. KENDİSİNDEN BİR KAYIK ÖDÜNÇ ALIR VE DOĞRUCA LANETLİ ADAYA YELKEN AÇARIZ...

DAHA SONRA...
KAPIYI AÇ, JOSUAH!
SESİMİ TANIYAMADIN MI? BENİM!

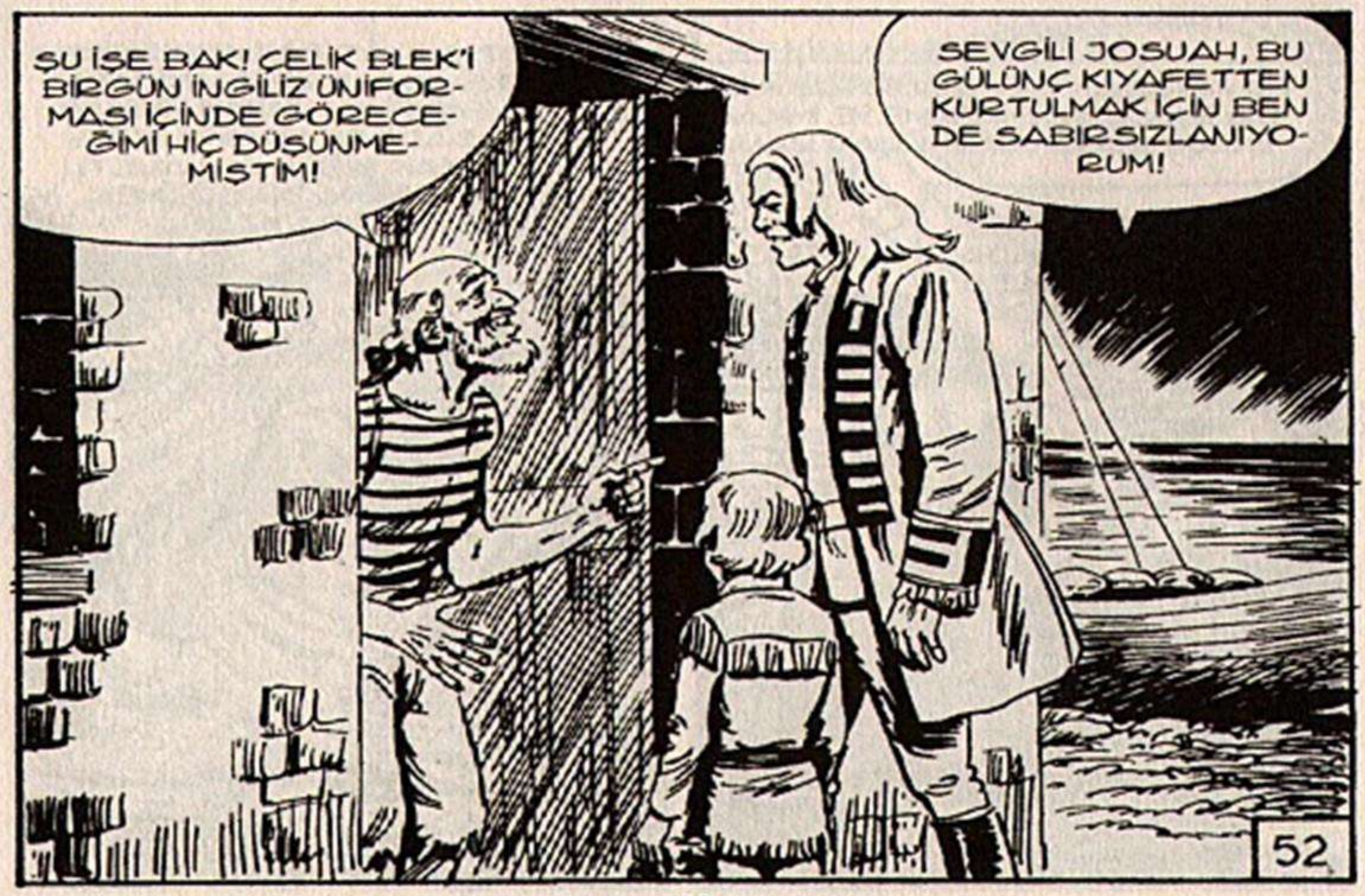
ŞU İŞE BAK! ÇELİK BLEK'İ BİRGÜN İNGİLİZ ÜNİFORMASI İÇİNDE GÖRECEĞİMİ HİÇ DÜŞÜNMEMİŞTİM!
SEVGİLİ JOSUAH, BU GÜLÜNÇ KIYAFETTEN KURTULMAK İÇİN BEN DE SABIRSIZLANIYORUM!
52

GİR İÇERİ, BLEK! BÜTÜN GİYSİLERİNİ SAKLAMIŞTIM! HATIRLADIN MI? BİRGÜN İNGİLİZLER'DEN KAÇMAK İÇİN RAHİP KILIĞINA GİRMEK ZORUNDA KALMIŞTIN...

AZ SONRA..

BANA İKİ TÜFEK VE BİRAZ DA BARUT BULABİLİR MİSİN? AYRICA LANETLİ ADAYA GİTMEK İÇİN BİR DE KAYIK GEREK...

BU İŞE HİÇ KALKIŞMA, BLEK! BÜYÜK BİR FIRTINA GELİYOR! BAROMETRE SÜREKLİ DÜŞÜYOR!

ŞAFAK SÖKTÜĞÜNDE KAÇTIĞIMI ÖĞRENECEKLER VE KENTTEKİ KIRMIZI CEKETLİLER SÜREK AVINA ÇIKIP BENİ ARAYACAKLAR! BEN FIRTINAYLA BOĞUŞMAYI TERCİH EDERİM, JOSUAH!

53

ŞAFAK VAKTİNDEN AZ ÖNCE...

SİZİ TATLI UYKUNUZDAN UYANDIRDIĞIMIZ İÇİN BİZİ BAĞIŞLAYIN GENERALİM...

İDAM CEZASI İÇİN GEREKLİ HAZIRLIKLAR BİTİRİLDİ Mİ?

54

ÇELİK BLEK İLE KONUŞURKEN LANETLİ ADADAN SÖZ ETMEM ASLINDA BÜYÜK BİR HATAYDI... HİÇ KUŞKU YOK Kİ, O ŞEYTAN TÜM YELKENLERİ ŞİŞİRİP O ADAYA GİTME YOLLARINI ARAŞTIRIYORDUR... EN İYİLERİNDEN ELLİ KADAR ADAM TOPLAYIN! EN KISA SÜRE İÇİNDE "VICTORY" GEMİSİNDE TOPLANALIM!

FAKAT DAHA SONRA...

DALGALAR ÇOK AZGIN, GENERALİM! BU FİLİKALARLA ASLA GEMİYE ULAŞAMAYIZ...

SUSUN! BENİM İÇİN "ASLA" SÖZCÜĞÜNÜN BİR ANLAMI YOKTUR! BÜTÜN ADAMLARINIZI FİLİKALARA BİNDİRİN!

55

AZ SONRA...

DAHA CANLI ÇEKİN KÜREKLERİ, UYUŞUK SEFİLLER!

BİR KOYUN SÜRÜSÜNDEN HİÇ FARKINIZ YOK! SİZ TATLI SU DENİZCİLERİSİNİZ! BENİ DERHAL KIYIYA ÇIKARTIN!

BU ARADA...

HER TARAFIM AYRI ÜRPERİYOR, BLEK! BU FIRTINA BİZİ OKYANUSUN DİBİNE YOLLAYACAK!

KAYIĞIMIZ BU FIRTINAYA DAYANACAK SAĞLAMLIKTA, SEVGİLİ RODİ! GÖRECEKSİN BU İŞİN DE ÜSTESİNDEN GELECEĞİZ!

57

ERTESİ GÜN, SULAR SAKİNLEŞİR VE ÇARŞAF GİBİ BİR DENİZDE YELKEN AÇILIR...

KAYIĞI NEDEN RÜZGARA KARŞI ÇEVİRDİN BLEK? LANETLİ ADAYA SIRTIMIZI DÖNDÜK!

BİLİYORUM, RODİ! FAKAT ADAYA YAKLAŞMAK İÇİN AKŞAMI BEKLEMEK ZORUNDAYIZ. ADA İNGİLİZLER'İN KONTROLÜ ALTINDA VE BİZ DE YAKALANMADAN ADAYA ÇIKMAYA ÇALIŞACAĞIZ.

BİRKAÇ SAAT SONRA, KARANLIK ÇÖKMEYE BAŞLARKEN...

ADANIN ETRAFINDA TAM BİR TUR ATTIM VE BİR TEK YANAN ATEŞ GÖRMEDİM... İNGİLİZLER KENDİLERİNİ GÜVENDE SANIYOR OLMALI ÇÜNKÜ EN UFAK BİR GÖZETLEME NOKTASI BİLE KURMAMIŞLAR!

58

BÖYLESİ DAHA İYİ! KARANLIKTAN İSTİFADE EDEREK RAHATÇA SAHİLE ÇIKARIZ!

VE TAM O SIRADA..

GROOOOAK!

BU DA NE BÖYLE?

HİÇBİR FİKRİM YOK! HİÇ BÖYLE BİR SES DUYMADIM!

ŞURAYA BAK BLEK! İLERİDE BİRŞEY GÖRÜNÜYOR SANKİ!

BİRKAÇ AĞAÇ BARAKA..

AMA TAMAMEN YIKILMIŞ VE HİÇ KİMSE YAŞAMIYOR!

60

GİDİP DAHA YAKINDAN BİR GÖZ ATALIM ŞUNLARA!

BU ADA GERÇEKTEN DE LANETLİ! KORKUDAN TÜYLERİM DİKEN DİKEN OLDU!

PARAMPARÇA EDİLMİŞ BU DEV GİBİ KAFESLER ACABA NE İŞE YARIYORLARDI?

GEL RODİ! ŞU TARAFA DA BAKALIM! PROFESÖR OKLİTUS'UN BAŞINA GELENLERİ MUTLAKA ÖĞRENMELİYİZ!

FAKAT AZ SONRA...

GROOOAK! GROOOAK!

YİNE O DEHŞET VERİCİ SES! BÖYLE KORKUNÇ BİR SES NEREDEN GELEBİLİR?

61

TANRI AŞKINA! ŞUNA BAKSANA BLEK!

ÜZERİMİZE GELİYOR! ATEŞ ET, RODİ, ATEŞ ET!

GROOAK! GROOOAK!

BANG BANG

KİM ATEŞ ETTİ? HEY CEVAP VERSENİZE, BİN BOYNUZLU DEV KURBAĞA!

FAKAT BU DOSTUMUZ PROFESÖR'ÜN SESİ!

62

PROFESÖR! PROFESÖR! BEN ÇELİK BLEK! CEVAP VERİN! NEREDESİNİZ?
BU TARAFA GEL, BLEK! ÇABUK GEL! BÜYÜK BİR TEHLİKE İÇİNDESİNİZ!

OLAMAZ BÖYLE ŞEY! BİR DEV DAHA!
ÇABUK GERİ ÇEKİL RODİ! PROFESÖR'ÜN YANINA GİT HEMEN!
BANG

AZ SONRA..
ACELE EDİN! MAĞARANIN GİRİŞİNİ HEMEN YENİDEN KAPATMALIYIZ! ADA ÜZERİNDE BU MAĞARADAN BAŞKA GÜVENDE OLABİLECEĞİMİZ BAŞKA BİR YER KALMADI!
63

OFF! KOŞMAKTAN NEFESİM KESİLDİ! SANKİ DALAĞIM ÇATLAYACAK!..

BU ADADA OLUP BİTENLER HAKKINDA BİR FİKRİNİZ VAR MI, PROFESÖR?

BÜTÜN BUNLARI DOSTUM GIAMUS SİZE BENDEN DAHA İYİ AÇIKLAYABİLİR...

EVET! BÜTÜN BU FELAKETİN KAYNAĞI BENİM... BUNUN TÜM SORUMLULUĞU BANA AİT... ANLATAYIM!

BİLDİĞİNİZ GİBİ BEN BİR ZOOLOJİ UZMANIYIM! GÜNÜN BİRİNDE KOMŞUM OLAN BİR ÇİFTÇİ YETİŞTİRDİĞİ HAYVANLARIN KALİTESİNİ ARTTIRMAK İÇİN BENDEN YARDIM İSTEDİ... BEN DE SORUNU CİDDİ BİR ŞEKİLDE ELE ALDIM VE İNCELEDİM...

64

SÖYLEYİN PROFESÖR GIAMUS, SERUMUNUZ İNSANLAR ÜZERİNDE DE AYNI ETKİLERİ GÖSTERİR Mİ?

TEORİK OLARAK, EVET! FAKAT BU DENEYİ KABUL EDECEK BİR İNSANIN OLACAĞINI DÜŞÜNEMİYORUM...

65

SİZ MERAK ETMEYİN! BUNUN İÇİN SİZE İSTEDİĞİNİZ KADAR İNSAN BULURUM BEN! YÜZLERCE, İSTERSENİZ BİNLERCE. ASKERLERİMDEN SÖZ EDİYORUM...

FAKAT NEDEN BÖYLE BİRŞEY YAPILMASINI İSTİYORSUNUZ?

ANLAMIYOR MUSUNUZ? EĞER BAŞARILI OLURSAK İNGİLTERE YAKINDA SÜPER DÖĞÜŞÇÜ ASKERLERDEN, EŞİ BENZERİ OLMAYAN CESUR VE SALDIRGAN SAVAŞÇILARDAN, HER ZORU YENEN NEFERLERDEN OLUŞAN BİR ORDU YARATACAK DEMEKTİR...

BİRKAÇ AY İÇİNDE AMERİKAN DİRENİŞÇİLERİNİ ORTADAN KALDIRIRIZ!

SİZ DELİRMİŞ OLMALISINIZ! BEN BİR BİLİM ADAMIYM... CANAVAR YARATICISI DEĞİLİM! BÖYLE BİR ALÇAKLIĞA ASLA ALET OLMAYACAĞIM!

66

BİR ARA FIRSAT BULUNCA ADADAN KAÇIP KLEG CITY'DE SAKLANMAYA ÇALIŞTIM FAKAT TUBB'ÜN ADAMLARI BENİ BULUP BURAYA GERİ GETİRDİLER. KAÇTIĞIM SIRADA OKLİTUS İLE KARŞILAŞTIK! GERİSİNİ ZATEN BİLİYORSUNUZ...

67

VE BEKLENEN FELAKET SONUNDA DÜN PATLAK VERDİ... FIRTINADAN SONRA BİR YER SARSINTISI LANETLİ ADAYI SİLKELEDİ VE GIAMUS'UN ÇALIŞTIĞI LABORATUARIN ÇATISINI ÇÖKERTTİ. BURADA KAPALI OLAN HAYVANLAR DA KAFESLERİ PARÇALAYARAK KAÇTILAR...

ÖZGÜRLÜKLERİNE KAVUŞAN CANAVARLAR ADANIN HER TARAFINA DAĞILDILAR VE ASKERLERE SALDIRMAYA BAŞLADILAR. BAZI ASKERLER ADADA VE BAZILARI DA FIRTINADA FİLİKALARA BİNİP KAÇMAYA ÇALIŞIRKEN HAYATLARINI KAYBETTİLER...

OKLİTUS VE BEN BU MAĞARAYA SIĞINMAYI BAŞARDIK VE GİRİŞE DE CANAVARLARDAN KORUNMAK İÇİN BİR BARİKAT KURDUK...
MAĞARADAN DIŞARI ÇIKMAK CANAVARLAR TARAFINDAN PARÇALANARAK ÖLMEK DEMEK! BİZ İÇERİDE AÇLIKTAN ÖLMEYİ GÖZE ALMIŞTIK...
68

BÖYLESİNE DEVLEŞMİŞ BU CANAVARLARI DOYURMAK İÇİN ASLA YETERLİ YİYECEK BULUNMAYACAKTIR! SONUNDA BİZE SALDIRACAKLAR...

ENDİŞEYE GEREK YOK ARTIK... SİLAHLARIMIZI KULLANARAK KAYIĞIMIZI BIRAKTIĞIMIZ YERE ULAŞABİLİRİZ...
TEDBİR OLARAK BİZ YİNE DE GÜNÜN DOĞMASINI BEKLEYELİM...

VE ERTESİ SABAH...
HER AN ATEŞ ETMEK İÇİN HAZIR OL, RODİ!
69

HERŞEY SAKİN GÖRÜNÜYOR FAKAT NEREDEN ÇIKACAKLARI HİÇ BELLİ OLMAZ!

GNUIK! GNUIK!

ATEŞ ETME RODİ! BU ARADA PROFESÖR'Ü DE VURABİLİRSİN!

AL BAKALIM!
SHICK

TEŞEKKÜRLER, BLEK! BİR TAVŞAN TARAFINDAN ÖLDÜRÜLDÜĞÜMÜ ANLATTIĞIMDA CENNETTEKİ TÜM MELEKLER BENİM DELİRMİŞ OLDUĞUMU DÜŞÜNECEKLERDİ...

YANİ CEHENNEMDEKİ TÜM ŞEYTANLAR DEMEK İSTEDİNİZ SANIRIM. ZİRA SİZİNKİ GİBİ BİR RUH ASLA CENNETE GİREMEZ...

DEMEK ORADA DA YİNE BERABER OLACAĞIZ, KÜÇÜK GÜNAHKAR!

TANRIM! BU NE DEMEK OLUYOR?

BU CANAVARLARA KARŞI BİRŞEYLER YAPMAMIZ MÜMKÜN DEĞİL! TÜFEKLERİMİZİ YENİDEN DOLDURACAK ZAMAN BİLE OLMAYACAK!

VE KAYIĞIN YANINA GİDECEK KADAR ZAMANIMIZ DA YOK ARTIK... SONUMUZ GELDİ DEMEKTİR!

HENÜZ DEĞİL! BARUTLUK BOYNUZUNU VER BANA BLEK! SEN DE VER, RODİ!

SİZ BİRAZ DELİRMİŞ OLABİLİR MİSİNİZ, PROFESÖR?

HİÇ DE DEĞİL! TEK KURTULUŞ YOLUMUZ OTLARI ATEŞE VERMEK VE CANAVARLAR İLE ARAMIZDA BİR ALEV DUVARI YARATMAK OLACAKTIR!

73

AZ SONRA...

GERİ ÇEKİLİN! BARUTU ATEŞLİYORUM!

VAY CANINA! AZ KALSIN BIYIKLARIMI DA YAKIYORDUM!

SHHHH

HAYDİ! KOŞUN! KENDİMİZİ KAYIĞA ATINCAYA KADAR DURMAK VE GERİYE DÖNMEK YOK!

SİZ BİR DAHİSİNİZ, PROFESÖR! BOSTON'A VARDIĞIMIZDA SİZE BİR ÇİFT TAKMA BIYIK HEDİYE EDECEĞİME SÖZ VERİYORUM!

74

KISA BİR SÜRE SONRA...

SONSUZA KADAR ELVEDA, LANETLİ ADA!

SANA GELİNCE GIAMUS, SENİN ARTIK AVCILARIN KAMPINDA BİZİMLE BERABER KALMAN DAHA İYİ OLACAK! TEKRAR TUBB'ÜN YA DA KÖTÜ NİYETLİ BİR DELİNİN ELİNE DÜŞME TEHLİKESİNİ ASLA GÖZE ALAMAYIZ...

VE ŞUNU DA UNUTMA! SENİ UFACIK BİR SALYANGOZLA BİLE ÇALIŞIRKEN GÖRÜRSEM ÖYLESİNE PATAKLARIM Kİ BİR DAHA RAHAT RAHAT SANDALYEYE BİLE OTURAMAYACAK HALE GELİRSİN... ANLAŞILDI MI?

OKLİTUS ÇOK HAKLI, PROFESÖR GIAMUS! HAYVANLARI OLDUKLARI GİBİ BIRAKMAK EN DOĞRUSU!

SON

75

SELAMLAR...
Çizgiromanın sihirli diyarında gönlünüzce dolaşabileceğiniz tek adresiniz olan
www.cizgidiyari.com
için taranmıştır.

ESSEGESSE

(Takımı oluşturan üç çizerin soyadlarının baş harflerinin sırayla okunuşudur)

Pietro Sartoris (d.1926 - ö.1989)
Dario Guzzon (d.1926 - ö.2000)
Giovanna Sinchetto (d.1925 - ö.1989)

İyi ki vardınız...
Bize çok özel anlar yaşattınız...
Sizlere sonsuz teşekkürler...

maneviyatkutuphanesi

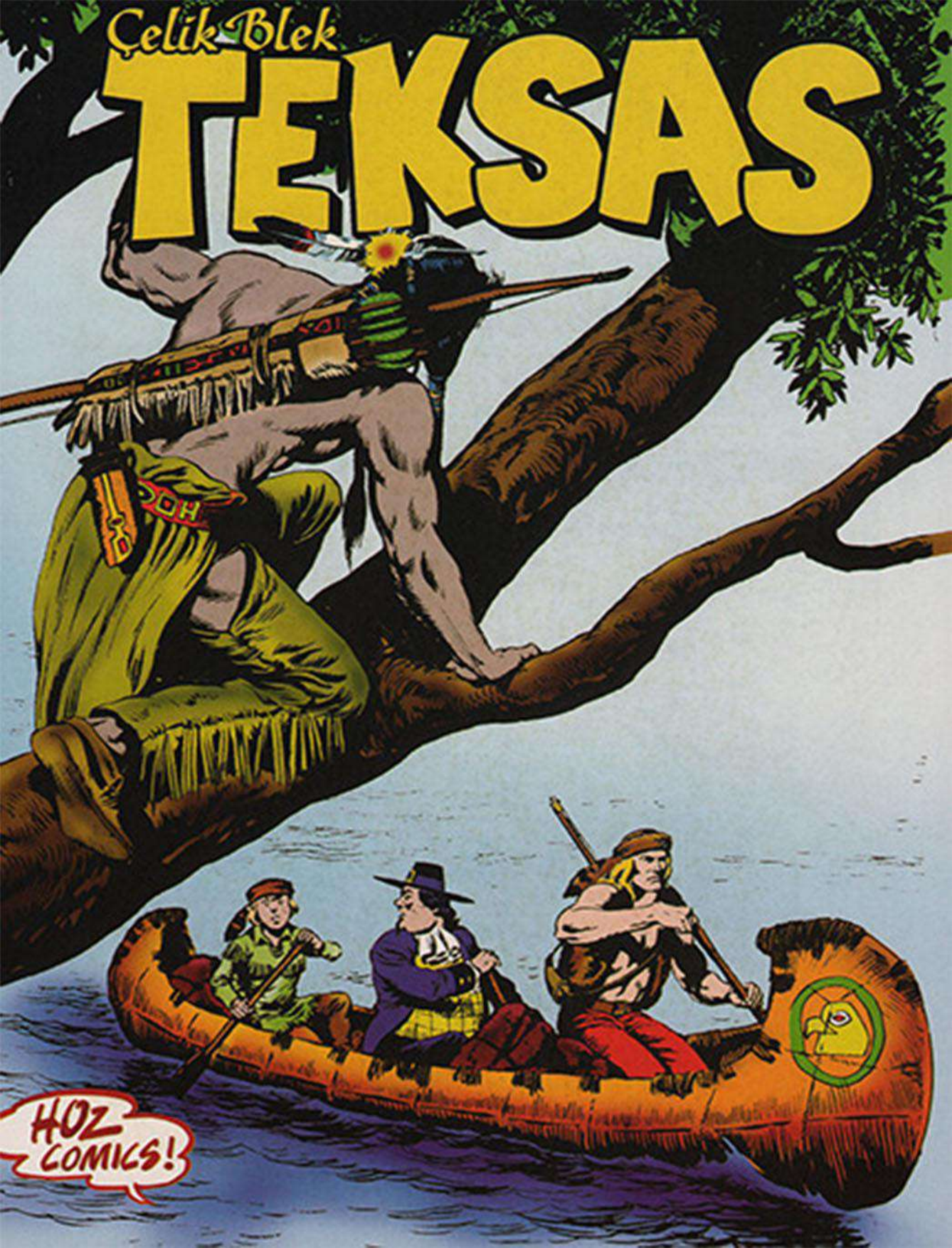
Çelik Blek
TEKSAS
HOZ COMICS!

TEKSAS

39/c

SAVAŞ OKULU

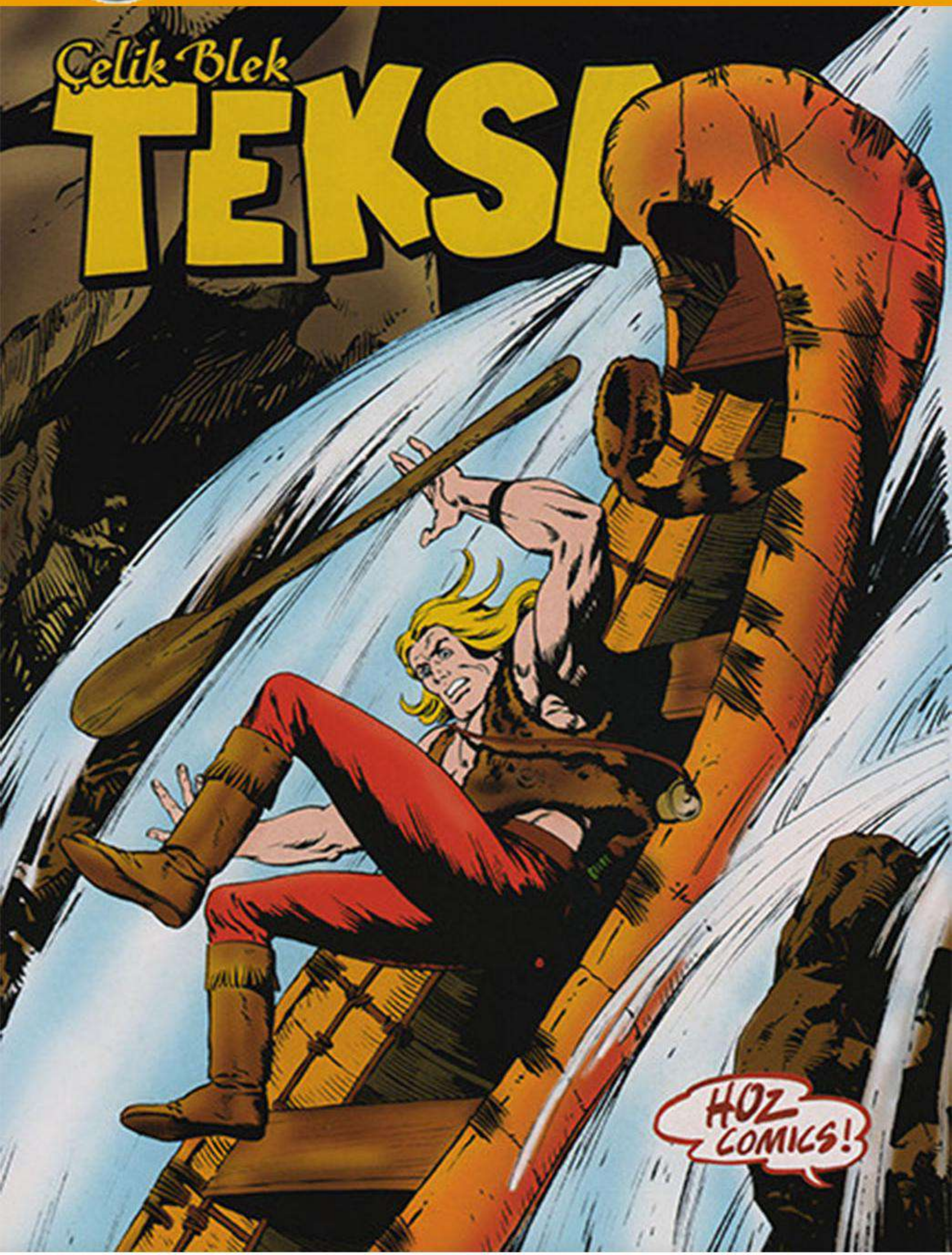

Savaş Okulu

"Ecole De Guerre!"

Kapak: Jean-Yves MITTON

Kiwi 292

Ağustos 1979

Yazan: Maurizio TORELLİ

Çizen: Carlo CEDRONI

Kapak Renk: Haşim OZ

Çeviri: Tunca VARIŞ

SAVAŞ OKULU

SPRİTİZMA YANİ RUHÇAĞIRMA SEANSIMA KATILACAK MISINIZ PROFESÖR?

BÜYÜK BİR ZEVKLE, BAYAN CHRİSTOPHER!

BU KEZ DAKİK OLMALISINIZ! RUHLAR BEKLETİLMEYİ PEK SEVMEZLER!

SİZ MERAK ETMEYİN!

ÇOK SAYGIDEĞER PROFESÖR NE ZAMANDAN BERİ SPRİTİZMA İLE İLGİLENİYOR? MASALARI MI DÖNDÜRÜYORSUNUZ?

BENİ İLGİLENDİREN BAYAN CHRİSTOPHER'İN DÖNEN MASASI DEĞİL. YİYECEKLERİ!

1

NE DEMEK İSTİYORSUNUZ?

ANLATAYIM! BU RUH ÇAĞIRMA TOPLANTILARI KARANLIK BİR ODADA YAPILIYOR. GELENLER MASANIN ETRAFINDA TOPLANDIKLARI SIRADA BEN GÖRÜNMEDEN SESSİZCE BAYAN CHRİSTOPHER'IN ERZAK KİLERİNİ BOŞALTMAYA GİDİYORUM!

HAH! HA! HEP AYNI DAHİ OBUR PROFESÖR!

SADECE OBUR DEĞİL AĞZININ TADINI DA BİLEN BİR YEMEK UZMANI DİYEBİLİRSİN!

VE O AKŞAM...

OH! NİHAYET! BAŞLAMAK İÇİN SİZİ BEKLİYORDUK, PROFESÖR!

2

EY DAGOBERT'İN RUHU! BU AKŞAM SENİNLE KONUŞMAK İÇİN TOPLANDIK!

3

BURADAYSAN VE BİZİ DUYUYORSAN BİR İŞARET VER BİZE!

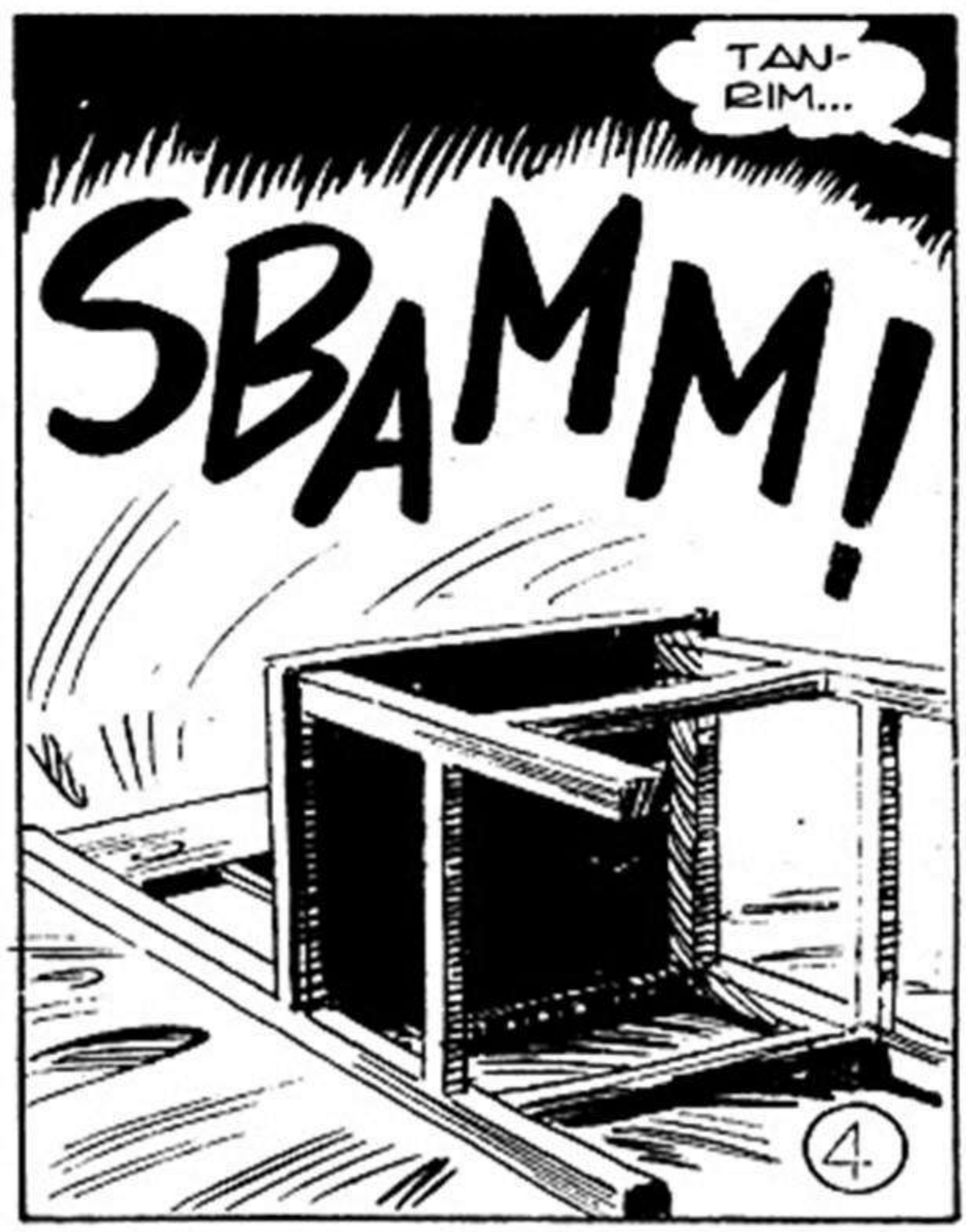

ÇOK RİCA EDERİM, BAYAN LARSEN! YERİNİZE OTURUN! ŞU ANDA HERŞEYİ BOZMAK ÜZERESİNİZ!

EYVAH! KAVANOZ KAYYOR!
GEL DA-GOBERT! BENİMLE KONUŞ!

AAAAH!
POK

İMDAT!
6

YARDIM EDİN BANA!

CESARETİMİZİ TOPLAYALIM VE GİDİP BAKALIM!

AAH! BİR HAYALET!

FELAKET! KAÇALIM!

HAYALET Mİ? BU, ÜZERİNE DÖKÜLEN UN YÜZÜNDEN BEMBEYAZ KESİLMİŞ UTANMAZ ŞİŞKO HIRSIZIMIZ PROFESÖR OKLİTUS'TAN BAŞKA BİRŞEY DEĞİL!

8

HER RUH ÇAĞIRMA GECESİNDEN SONRA KİLERİMDEKİ YİYECEKLERİN NASIL KAYBOLDUKLARINI ŞİMDİ ANLIYORUM!

ŞEY! İŞTE GÖRDÜNÜZ, BAYAN CHRİSTOFER...

GULP! O SÜPÜRGE İLE NE YAPACAKSINIZ? HEM DE GECE GECE?

ÜZERİNİZDEKİ TOZLARI SİLKELEYECEĞİM, SAYGIDEĞER PROFESÖR!

AYY! UUY! AAAH!

TAK

BONGI—ENN

9

NE OLDU, PROFESÖR? GÖSTERİDEN SONRA VERİLEN ZİYAFET ZENGİN MİYDİ?

BÖBREKLERİM ÇOK SIZLIYOR! ÜSTELİK TEK BİR LOKMA BİLE YEMEDİM!

BU ARADA, ACABA BLEK NEDEN HALA DÖNMEDİ?

BEN BURADAYIM, PROFESÖR!

ELBİSELERİNİZİ ÇIKARTMAYA GEREK YOK!

NEDENMİŞ O? BÖYLE DE GİYİNİK OLARAK YATAĞA GİREMEM Kİ!

BU GECE HİÇBİRİMİZ YATIP UYUMAYACAĞIZ. HEMEN BOLTON CİTY'YE GİTMEMİZ GEREKİYOR!

OLAMAZ! NEDEN PEKİ?

ÇOK ÖZEL BİR GÖREVİMİZ VAR! HERŞEYİ YOLDA AÇIKLAYACAĞIM!

GÜZEL! BEN HER ZAMAN HAZIRIM!

YİRMİ KADAR VATANSEVER BİZİ DIŞARIDA BEKLİYOR!

11

ATLARINIZA BİNİN ÇOCUKLAR! UZUN BİR YOL BİZİ BEKLİYOR!

KLANDER BURADAKİ YENİ İNGİLİZ SAVAŞ BAKANI... ULUSAL SAVUNMA KONUSUNDA TARTIŞILMAZ BİR YETENEK OLDUĞU SÖYLENİYOR... BİRLEŞİK DEVLETLERE DE ÖZELLİKLE İŞGAL KUVVETLERİNİ EĞİTMESİ İÇİN GÖNDERİLMİŞ! DÜŞMANLA KARŞILAŞINCA NE YAPILIR, UZAK VE YAKIN TEMAS VE BÜTÜN BUNUNLARIN YANI SIRA...

...ZAFERE ULAŞMANIN YOLLARI!

PUFFF! KIRMIZI URBALAR BİZİ ASLA YENEMEZLER!

BEN DE ÖYLE DÜŞÜNÜYORUM, RODİ! AMA TEDBİRLİ DAVRANMAK VE ZAMAN VARKEN EUSTACHIUS KLANDER GİBİ TEHLİKELİ BİR DÜŞMANDAN KURTULMAK GEREK...

ONDAN KURTULMAK İÇİN BİR PLAN HAZIRLADIN MI?

EVET! BİZLER ONA REFAKAT ETMEKTE OLAN İNGİLİZLER'İN YERİNE GEÇECEĞİZ!

13

İNGİLİZ ASKERLERİ GİBİ GİYİNMİŞ OLDUĞUMUZ İÇİN KLANDER BİRŞEYDEN ŞÜPHELENMEYECEK VE USLU USLU ONA BİZİM REFAKAT ETMEMİZE İZİN VERECEKTİR...

ELBETTE BİZ ONA İNGİLİZ GENEL KARARGAHINA DEĞİL AVCILARIN KAMPINA GİTMEK İÇİN REFAKAT EDECEĞİZ VE ORADA ONU ESİR TUTACAĞIZ...

DERİN BİR MAHZENE ATTIĞIMIZDA BARON EUSTACHİUS BİR FARELER ORDUSUNU EĞİTMEK İÇİN BOL BOL ZAMAN BULACAKTIR! HAH! HAH! HA!

ERTESİ SABAH...

GİDİN VE ORMANDA SAKLAMIŞ OLDUĞUMUZ ARABAYI BURAYA GETİRİN. HER İKİ ATI DA ARABAYA KOŞUN!

14

AZ SONRA...

DAHA HIZLI OLMALIYIZ, ÇOCUKLAR! YOLU KAPATMAK İÇİN ŞİMDİ DE ARABAYI DEVİRECEĞİZ!

HAYDİ! HEP BİRLİKTE! BİR... İKİ... ÜÇ...

PROFESÖR, SİZ EN YAKININIZI BİLE KANDIRACAK KADAR USTA BİR OYUNCUSUNUZ! ARABACI SİZSİNİZ VE İNGİLİZLER'İ ATLARINDAN İNDİRMEK İÇİN ELİNİZDEN GELENİ YAPACAKSINIZ...

SEN BU İŞİ BANA BIRAK BLEK!

15

BİRKAÇ DAKİKA SONRA...

İŞTE OYUN SIRAM GELDİ...

HAYDİ! AMERİKALI AVCILAR SALDIRIN!

C. CEDRONI

17

TANRIM! GÖZLERİME İNANAMIYORUM! AMA BU ÇELİK BLEK!

YARDIM EDİN... İMDAT!

AAAAAAH! TÜFEKLERİ HAZIRLAYIN! UUH!

18

AZ SONRA...

AL BUNU!

ARTIK İYİCE SIKTINIZ!

BİR DAKİKA! ŞU BAŞININ ÜZERİNDEKİ ŞEYE BAK!

NE? NE VAR?

İŞTE GELDİ! NE OLDUĞUNU GÖRDÜN MÜ?

AAH!

KÜT!

KENDİNİ DİĞERLERİNDEN DAHA AKILLI SANAN BİR ASKER VAR BURADA...

TÜFEĞİNİ BURADA BIRAK VE GİT BENİ ARA!

UUHH!

SBAM

20

AZ SONRA...

ASKERLERLE İŞİMİZ BİTTİ! ŞİMDİ SIRA ARABAYI TEKRAR DÜZELTMEKTE! İNGİLİZLER'İ BAĞLAYIP ARABANIN İÇİNDE GİZLEYECEĞİZ!

İYİ ŞANSLAR, BLEK... YAKINDA GÖRÜŞÜRÜZ!

BİRKAÇ SAAT SONRA...

ZAMANINDA GELDİK SAYILIR! SEVGİLİ BARONUMUZU GETİREN GEMİ BU OLMALI!

KONUĞUMUZU GÖRMEK İÇİN SABIRSIZLANIYORUM!

BİRAZ SONRA BU EMELİNİZE ULAŞACAKSINIZ, PROFESÖR! ÇIKIŞ MERDİVENİ YERLEŞTİRİLİYOR!

ATA MI BİNMEK İSTERSİNİZ YOKSA BİR ARABAYLA YOLCULUĞU MU TERCİH EDERSİNİZ?

ARABA MI? PUFF! SİZ BENİ BİR ÇITKIRILDIM MI SANDINIZ, YÜZBAŞI?

23

HEMEN YOLA ÇIKALIM! EŞYALAR ARKADAN GÖNDERİLECEK!

VE AKŞAMÜSTÜ...
BLANDSOME'A DAHA ÇOK VAR MI?
HEMEN HEMEN GELDİK SAYILIR, SAYIN BARON!

AMA... BURASI BİR GENEL KARARGAHA HİÇ Mİ HİÇ BENZEMİYOR!
24

HURRA! YAŞASIN BLEK!

İNGİLİZLER DIŞARIYA!

BU DÜŞÜK SEVİYELİ ŞAKA DA NE DEMEK OLUYOR?

ŞU ANDA AMERİKALI VATANSEVERLERİN ELİNDE TUTSAKSINIZ DEMEK OLUYOR, SAYIN BARON!

VAY CE-HENNEM MELEĞİ!

BLEK! İNGİLİZLER'İN HEPSİNİ ŞU BARAKA-YA TIKTIK!

BARON KLANDER ASKERLERİN YANINA KAPATILMAYACAK KADAR DEĞERLİ BİZİM İÇİN! RODİ, BARONU ÖZEL OLARAK GÖZ ALTINDA TUTACAĞIZ!

ONU BİZİM ODADA MİSAFİR EDEBİLİRİZ!

DUYDUNUZ, DEĞİL Mİ SAYIN BARON?

BUNU REDDEDİYORUM, PİS ASİ!

KONUK SEVERLİĞİMİZİ Mİ REDDEDİYORSUN? SANA ŞİMDİ BUNU GÖSTERİRİM!

İMDAT!

BUYRUN SAYIN BAKAN!

KISA BİR SÜRE SONRA...

UMARIM YAHNİMİZ HOŞUNUZA GİDER! SAVAŞ DURUMU, NE YAZIK Kİ, DAHA CÖMERT OLAMIYORUZ!

HMM...

HMMM...

27

BANA NEDEN BÖYLE DİK DİK BAKTIĞINIZI SORABİLİR MİYİM?

BLEK! AKLIMA OLAĞANÜSTÜ BİR FİKİR GELDİ!

NASIL BİR FİKİR, PROFESÖR?

BEKLE, ŞİMDİ GÖRECEKSİN! ÇOK HOŞLANACAĞIN BİR SÜRPRİZ OLACAK!

ARADIĞIM ŞEYLERİ JOHN TAGE BANA BULABİLİR! KENDİSİ TAM BİR MAKYAJ VE KAMUFLAJ UZMANIDIR!

28

DAHA SONRA...

GECE OLDUĞUNDA BU ZİNCİRLERİ TAKMAK ZORUNDASINIZ, SAYIN BARON! HERHANGİ BİR TEHLİKE İSTEMİYORUM!

İŞİMİZ BİTTİ!

PROFESÖRÜN NE DOLAPLAR ÇEVİRDİĞİNİ MERAK EDİYORUM! NEREDE KALDI?

ALARM! ESİR ELİMİZDEN KAÇTI!

BANG! BANG!

29

SENİ SERSEM! ÇOK MU AKILLI SANIYORSUN KENDİNİ?

FAKAT, PROFESÖR! SİZ OLDUĞUNUZU NEREDEN ANLAYABİLİRDİM?

VAY CANINA! KLANDER'E İKİZİ GİBİ BENZİYORSUNUZ, PROFESÖR!

PEKİ AMA NEDEN KILIK DEĞİŞTİRDİNİZ?

BİR PLAN YAPTIM BLEK! KLANDER KİŞİLİĞİ ALTINDA BLANDSOME GENEL KARARGAHINA BEN GİDECEĞİM... ASKERLERİ EĞİTMEK BİR YANA, ELİMDEN GELDİĞİNCE KARIŞIKLIK ÇIKARIP...

MÜMKÜN OLAN HERŞEYİ SABOTE EDECEĞİM!

30

PLAN OLARAK FENA DEĞİL! BAŞARI ŞANSI OLDUKÇA YÜKSEK, PROFESÖR!

ELBETTE İŞE YARAYACAK! NASIL HAREKET ETMEM GEREKTİĞİNİ ANLATAYIM!

AZ SONRA...

TANRIM! BUNLAR NE DEMEK OLUYOR?

GİYSİLERİNİZE İHTİYACIM VAR DEMEK OLUYOR, SAYIN BARON!

GİYSİLERİME Mİ? ASLA!

PROFESÖR OKLİTUS'UN DEDİKLERİNİ YAPARSANIZ İYİ OLUR, SAYIN BARON!

ERTESİ GÜN...

DUR ORADA! NEREYE GİTTİĞİNİ SANIYORSUN?
DERHAL EN YÜKSEK RÜTBELİ SUBAYLA GÖRÜŞMEM GEREK!

GENERAL PERRYNİN İŞİ ÇOK! SİZİ KABUL EDECEĞİNİ HİÇ SANMIYORUM!
KABUL ETMESİ GEREK, BEN BARON EUSTACHIUS KLANDER'İM!
32

BENİ DERHAL ONUN YANINA GÖTÜRÜN ŞAPŞALLAR!

VAY BİN KOKARCA! DAVRANIŞA BAK!

AZ SONRA...

SAYIN BARON... ŞAŞKINLIĞIMI NASIL İFADE EDECEĞİMİ BİLMİYORUM.... NEDEN BÖYLE TEK BAŞINIZA GELDİNİZ? SİZİ GETİRMELERİ İÇİN GÖNDERDİĞİM REFAKATÇİLER NEREDE?

REFAKATÇİ Mİ?

GEMİDEN İNDİĞİMDE ORADA KİMSE YOKTU!

TANRIM! REFAKATÇİ BİRLİĞİ ASİLERİN KURDUĞU BİR TUZAĞA DÜŞMÜŞ OLMALI! BAŞLARINDA DA ELBETTE ÇELİK BLEK VARDIR!

EĞER BENİ ARABASIYLA BURAYA GETİRMEYİ KABUL EDEN BU DELİKANLIYA RASTLAMAMIŞ OLSAYDIM, BLANDSOME'A NASIL VE NE ZAMAN ULAŞIRDIM BİLMİYORUM!

BENİM İÇİN ŞEREFTİ EKSELANS!

ÇOK SEVİMLİSİN EVLAT! BURADA KALMAYA NE DERSİN? BANA YARDIMCI OLURSUN, BEN DE SENİ KORURUM!

SAHİ Mİ?

KİMSE BANA BU KADAR BÜYÜK BİR İYİLİK YAPMADI... ELİNİZİ ÖPEYİM!

HEY... BİRAZ ABARTIYORSUN!

34

BU UZUN YOLCULUK SİZİ YORMUŞ OLMALI! SİZE KALACAĞINIZ YERİ GÖSTERMELERİ İÇİN EMİR VERECEĞİM!

ŞUNU BİLİN Kİ, DOSTUM, BİR KLANDER ASLA YORULMAZ... BÜTÜN GARNİZONUN BEŞ DAKİKA İÇİNDE AVLUDA...

SAVAŞ DÜZENİ İLE HAZIR OLMASINI İSTİYORUM! HEMEN DERHAL! İLK TEFTİŞ!

NASIL İSTERSENİZ, SAYIN BARON!

BEŞ DAKİKA SONRA...

SİZLERE DE DAHA ÖNCEDEN SÖYLENDİĞİ GİBİ BEN BURADA SİZLERİ EĞİTMEK İÇİN BULUNUYORUM... SİZİ ASİL İNGİLTEREMİZİN ŞEREFLİ VE YENİLMEZ ASKERLERİ YAPACAĞIM...

35

SİZDEN TAM BİR SADAKAT İSTİYORUM! BEN DEMİR GİBİ SERT BİR DİSİPLİN UYGULARIM... EN UFAK AKSAKLIK CEZALANDIRILIR! BEN SİZİN HEM DOSTUNUZ, HEM DE DÜŞMANINIZIM!

SENİN ADIN NE?

ER HENRY BUTLER, SAYIN BARON!

ÇİZMELERİN ÇOK KİRLİ! ONLARI CİLALAMAN SANA DAHA ÖNCE HİÇ SÖYLENMEDİ Mİ?

AMA... ÇİZMELERİMİ TEMİZLEMİŞTİM...

SCHLAFF

SCHIAFF

SUSUN! ÜSTÜNÜZ KONUŞURKEN BİR SORU SORMADIĞI DURUMLARDA ONA CEVAP VERİLEMEYECEĞİ SİZE HALA ÖĞRETİLMEDİ Mİ?

SEN, DÜĞMEN GEVŞEK DİKİLMİŞ!

AH!

PEKİ SEN... TÜFEĞİNİ GÖSTER BANA!

TAHMİN ETTİĞİM GİBİ! İNANILMAZ VE OLAMAZ! BU NE PİSLİK! BU SİLAHIN HALİ NE BÖYLE!

NAMLU TEMİZ DEĞİL VE TEMİZ OLMAYAN BİR NAMLU DA...

SİLAHIN SURATINIZDA PATLAMASINA YOL AÇAR!

AH! TÜFEKLE VURMAYIN, BARON! NASIRLARIM ACIYOR!

HAYIR! BU KADAR OLAMAZ! KENDİMİ DAHA FAZLA TUTAMAYACAĞIM! HİÇ BU KADAR EĞLENMEMİŞTİM! PROFESÖR ONLARLA ALAY EDİYOR!

38

BENİM KARŞIMDA KIYAFETİNE DİKKAT ETMEYENLER YANAR... YARIN SABAH YİNE BURADA TOPLANACAĞIZ VE TOPÇULUK ÇALIŞMALARI YAPACAĞIZ! SİZLERİ İYİ BİRER ATICI YAPMAK BENİM GÖREVİM!

TOPLAR KURU SIKI DOLDURULACAK!

AYNI AKŞAM...

HİÇ BU KADAR EĞLENMEMİŞTİM, PROFESÖR!

BU SADECE BAŞLANGIÇ, RODİ! SEN GİDİP YATABİLİRSİN! BENİM DAHA İŞİM VAR!

AZ SONRA...

DUR! KİMSİN?

TANIYAMADIN MI BENİ SERSEM?

GULP! ELBETTE TANIDIM EKSELANS!

O HALDE ÇEKİL YOLUMDAN! RAHATSIZ EDİLMEDEN BİRAZ DOLAŞMAK İSTİYORUM!

AZ SONRA...

CEPHANELİK

ÖNÜMDE HİÇBİR ENGEL YOK...

40

ERTESİ SABAH...

KAHVALTINIZI GETİRDİM, GENERALİM!

AYNI ANDA...

SÖYLEDİĞİM GİBİ TOPLARI KURU SIKI DOLDURDUNUZ MU?

EVET, EKSE-LANS!

MÜKEMMEL! BU GÜNKÜ ÇALIŞMA, HEDEFİ TUTTURMA ÜZERİNE OLACAK! HAREKET-LERDEKİ HIZLILIĞINIZI DA BU ARADA GÖRMÜŞ OLACAĞIM!

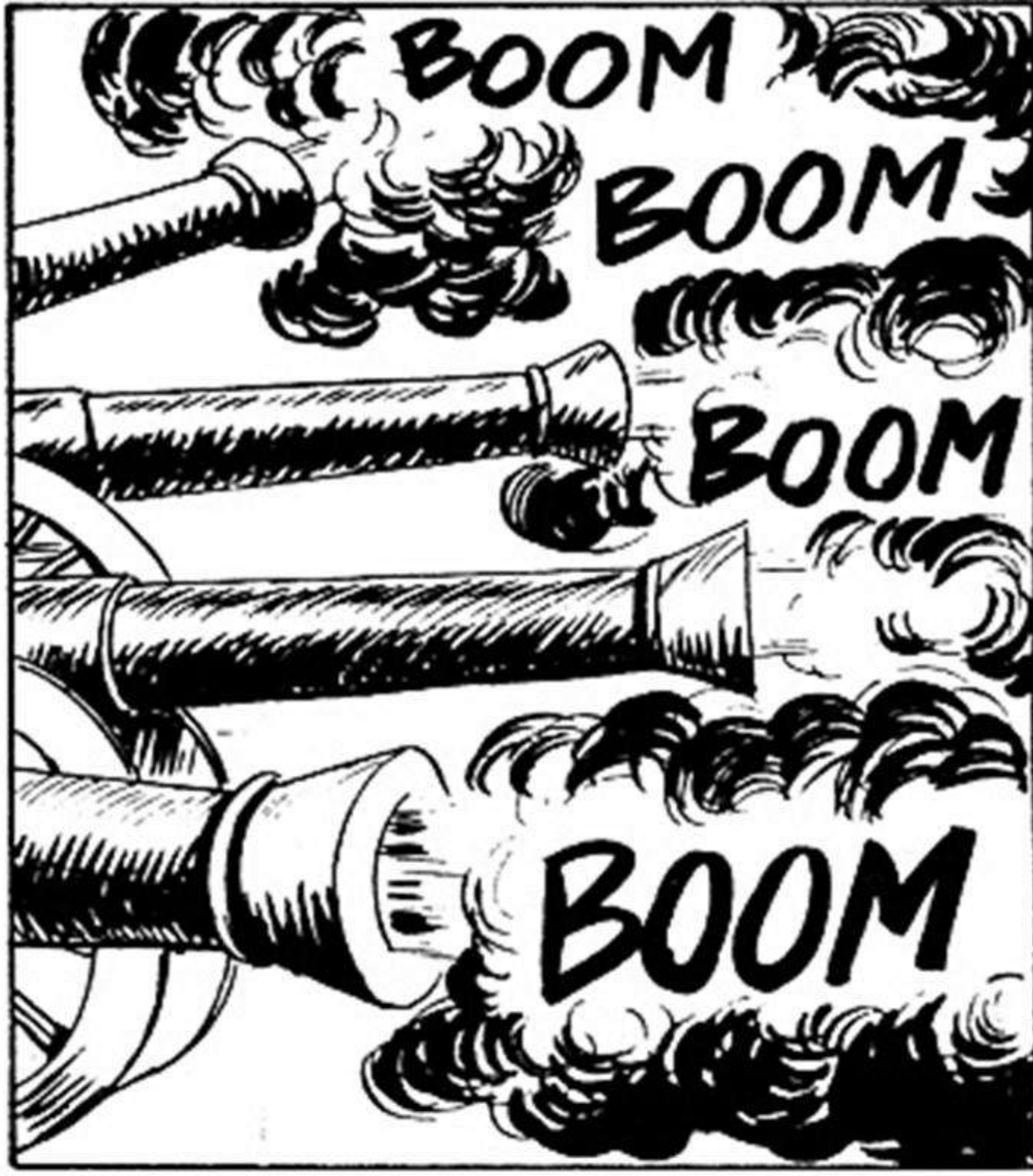

TANRIM!

CRAASH

SGRAAAK

İMDAT! ŞUNUN ALTINDAN ÇIKMAMA YARDIM EDİN!

DIŞARIDA NE OLDUĞUNU ÖĞRENEBİLİR MİYİM?
BELKİ DE ASİLER BİZE SALDIRMIŞLARDIR, GENERALİM!
43

SERSEMLER! SİZE TOPLARI KURU SIKI DOLDURUN DİYE SÖYLEMİŞTİM!

AMA... BİZ DE ÖYLE YAPTIK, SAYIN BARON!

TANRIM! BİR FELAKET! KALENİN YARISINI YIKMIŞLAR!

NELER OLUYOR, SAYIN BARON?

SİZİN SERSEMLER ORDUSU BÜYÜK BİR HATA YAPTI!

BİR BAŞKASI BİZE BELLİ ETMEDEN TOPLARI TAM DOLDURMUŞ OLMALI!

BU DA ARANIZDA BİR SABOTAJCI BARINDIRDIĞINIZI GÖSTERİR! AMA BEN ONUN MASKESİNİ DÜŞÜRMESİNİ BİLİRİM...

ASTIRACAĞIM ONU! BU ARADA CEZA OLARAK YİRMİ MİLLİK BİR YÜRÜYÜŞ YAPACAKSINIZ! ÇEYREK SAAT SONRA ORTA MEYDANDA TOPLANIN! TAM TECHİZATLI OLARAK!

VE BÖYLECE, YARIM SAAT KADAR SONRA...

SIKI YÜRÜYÜN MİSKİNLER! BACAKLARINIZI KALDIRIN! YERLERDE SÜRÜNMEYİN!

45

AZ SONRA...

DUR! BEŞ DAKİKA MOLA!

NİHAYET! ŞÜKÜRLER OLSUN...

46

OTURABİLİRSİNİZ AMA SIRTINIZDAKİ ÇANTALARI ÇIKARTMADAN! HER AN YÜRÜYÜŞE DEVAM ETME EMRİ VERİLEBİLİR!

AH! NEFES ALMAMIZA BİLE İZİN YOK!

BU ARADA...

KİMSENİN BANA DİKKAT ETTİĞİ YOK! PROFESÖR'ÜN EMİRLERİNİ ARTIK YERİNE GETİREBİLİRİM!

İŞTE HEDEFİM! SON DERECE KOLAY BİR HEDEF...

BZZZZ

BZZZZZ

48

AAAH!

ARILAR! YARDIM EDİN! İMDAT!

AMA ÇANTALARINIZI VE TECHİZATI KAYBETTİNİZ, SERSEMLER SÜRÜSÜ!

AMA.. BOĞULARAK ÖLECEKTİK, EKSELANS!

50

SİZİN ÖLMENİZİN İNGİLİZ ORDUSU İÇİN BİR KAYIP OLDUĞUNU MU SANIYORSUNUZ? HEPİNİZ BİR AY CEZALISINIZ!

BİRKAÇ SAAT SONRA...

TANRIM! NELER OLUYOR?

ASKERLERİN TECHİZATLARINI KAYBETMESİNDEN BAŞKA BİRŞEY OLMADI!

BARON KLANDER SANKİ BİR YIKIM MAKİNESİ GİBİ ÇALIŞIYOR... GELDİĞİNDEN BERİ KALENİN YARISI YERLE BİR OLDU... TECHİZAT KAYBOLDU VE ASKERLERİMİZİN YARISI ŞU ANDA REVİRDE TEDAVİ EDİLİYOR...

BU ARADA, AVCILARIN KAMPINDA...

AYRICA, BARON KLANDER BİZİM MİSAFİRPERVERLİĞİMİZE GÜZEL UYUM SAĞLADI!

DAHA SONRA...
YEMEĞİNİZİ ÇABUK BİTİRİN! KAŞIKLARIN SAPINI KULLANARAK İŞE KOYULMAMIZ GEREK!
GR

DUVARDAKİ KALASLARI YERİNDEN OYNATABİLİRSEK, ÖZGÜRLÜĞÜMÜZE KAVUŞTUK DEMEKTİR...
53

BİRKAÇ SAAT SONRA...

TAMAM!

YAKALANMADAN UZAKLAŞMAK İÇİN MUTLAKA AT BULMALIYIZ!

EVET... AMA ÖNCE BARON KLANDER'İ KURTARMAMIZ GEREK.

EKSELANSIN BLEK'İN KULÜBESİNE KAPATILMIŞ OLDUĞUNU DUYMUŞTUM! PEŞİMDEN GELİN!

54

AZ SONRA...

ŞANS BİZDEN YANA! BAŞINDA NÖBETÇİ YOK!

SİZİ KURTARACAĞIZ, SAYIN BARON! SONRA DA BLANDSOME KALESİNE KADAR SİZE REFAKAT EDECEĞİZ! BİZE VERİLEN EMİR BU!

AL, SANA ASİLER TARAFINDAN TUZAĞA DÜŞÜRÜLMENİN MÜKAFATINI VEREYİM!

SCHIAFF

GULP!

YOLA ÇIKALIM ARTIK!

AVCILARIN BİZDEN ALINAN SİLAHLARI NEREDE SAKLADIKLARINI BİLİYORUM, SAYIN BARON! GİDİP ONLARI GERİ ALABİLİRİZ!

ÇOK İYİ!

DAHA SONRA...

ZİYARETİNİZ HER ZAMAN BİZE ZEVK VERİR AVUKAT CONOLLY!

56

BLANDSOME KALESİNDEN YENİ HABER VAR MI?

PROFESÖR'ÜN İNGİLİZLER'E KAN KUSTURDUĞU SÖYLENTİLERİ GELDİ KULAĞIMA!

HAY BİN KUNDUZ!

NE OLDU BLEK?

KULÜBEMİN KAPISI ARDINA KADAR AÇIK!

FELAKET! BARON KLANDER KAÇMAYI BAŞARMIŞ!

ALARM! ALARM!
?!

ESİRLER KAÇTI BLEK! HEM DE HEPSİ BİRDEN!
SİLAH, CEPHANE VE ATLARINI DA GÖTÜRMÜŞLER!
58

BÜTÜN ADAMLARI ÇAĞIR! HEMEN HEPİNİZ BURADA TOPLANIN!

AZ SONRA...

EĞER KLANDER'İ ZAMANINDA DURDURAMAZSAK ZAVALLI OKLİTUS'UN İŞİ BİTTİ DEMEKTİR!

BU SIRADA..

ATLARINIZI MAHMUZLAYIN! HİÇBİR ŞEKİLDE BİZE YETİŞMELERİNİ İSTEMİYORUM!

59

TANRIM! ASİLER ÇOKTAN PEŞİMİZE DÜŞMÜŞLER BİLE!

GİDEREK ARAYI KAPATIYORLAR! HEM DE HIZLA!

HIII...
60

AT İN!

KAYALARIN ARASINDA DAĞILIN! ASİLERİ DURDURMALISINIZ! EN AZINDAN UZUN BİR SÜRE OYALAYIN ONLARI. BANA BLANDSOME'A VARMAK İÇİN GEREKEN ZAMANI SAĞLAMANIZI İSTİYORUM!

BİZE GÜVENİN BARON! YA BU ASİLERİ BURADA TUTACAĞIZ YA DA BURADA ÖLECEĞİZ!

61

BARON ZAMAN KAZANMAYA ÇALIŞIYOR!

BUNLARDAN HEMEN KURTULMAMIZ GEREK!

BANG BANG

62

ARANIZDAN ON KİŞİ BENİMLE GELSİN!

İNGİLİZLER'E BELLİ ETMEDEN NEHRİN BURADAKİ KIVRIMINI GEÇİP ONLARA YAKLAŞACAĞIZ!

BURADAN DALACAĞIZ VE SUYUN DİBİNDEN YÜZEREK HEMEN HEMEN İNGİLİZLER'İN HİZASINA GELECEĞİZ!

UZUN BİR MESAFE SAYILIR! UMARIM CİĞERLERİMİZ BUNA DAYANIR!

PROFESÖR'Ü KURTARMAK İÇİN BUNA MECBURUZ!

AZ SONRA...

BU ARADA...

CEPHANEMİZİ BOŞA HARCAMAYA GEREK YOK! ATEŞİ KESİN!

AŞİLER SALDIRIRSA YENİDEN ATEŞ ETMEYE BAŞLARIZ...

DİKKAT!

TANRIM! BLEK VE ADAMLARI!

BİR KÖPEK GİBİ ÖLDÜRECEĞİM SENİ! PİS ASİ!

AZ SONRA...

ATLARI GETİRİN, ÇABUK!

BU SIRADA, BLANDSOME KALESİNDE...

ŞİMDİ NASIL BİR NUMARA HAZIRLIYORSUNUZ PROFESÖR?

BİZE NUMARA YAPTIĞIN ARTIK ORTAYA ÇIKTI HAİN!

ÖZEL DAİREME NASIL BÖYLE GİRERSİNİZ? BURAYA NEDEN GELDİNİZ?

TUTUKLU OLDUĞUNUZU BİLDİRMEK İÇİN!

69

TUTUKLAYIN ONLARI VE ORTA AVLUYA GÖTÜRÜN! HEMEN İDAM EDİLECEKLER!

GR GR

70

RODİ, SEN KAÇ!

PAK

SOCK

YAKALAYIN ONU! PEŞİNDEN GİDİN!

SİZ KALIN ORADA!

BU SIRADA...

GEÇ KALDIK! ÇOK GEÇ KALDIK!

72

AMA.. BU GELEN, BLEK! AVCILARIN BAŞINDA! KURTULDUK DEMEKTİR!

73

AMANSIZ BİR MÜCADELE BAŞLAR...

BANG BANG BANG

74

VE AMERİKALI VATANSEVERLER KISA SÜREDE DÜŞMANLARINI YENERLER... ZAFER KESİNDİR VE KALE AVCILAR TARAFINDAN ELE GEÇİRİLMİŞTİR...

BİZ KAZANDIK! MUHTEŞEM!

AYY! VAY KAYAN BİN KOKARCA! KİREMİTLER KAYIYOR! DENGEMİ KAYBETTİM... DÜŞÜYORUM!

AŞAĞIDA...

SENİ KÜÇÜK SEFİL! İNGİLİZ İDAM MANGASININ ELİNDEN BİLE KURTULDUM AMA SENDEN BİR TÜRLÜ KURTULAMIYORUM! UFF...

SON

75

Auburn Zaferi-Ateş Suyu-Fury'nin Hazinesi	SWING	1
Zaim El Caiman-Esir kız-Uğursuz Üçgen	SWING	2
Dumanlı Vadi-Lanetliler Adası-Rabbit Operasyonu	SWING	3
Yokedici-Görünmeyen Ölüm-Wasekinler'in Topları	SWING	4
Dövmeli Düşman-Yerliler Silahlanıyor-Irmak Şeytanları	SWING	5
Büyülü Kayalık-Wata Wata Katliamı-Percival'in Kaçırılışı	SWING	6
Portoriko Macerası-Canavar Albay-Kaybolan Gemi	SWING	7
Uzun Kuşatma-Düşman Kardeşler-Sallanan Topraklar	SWING	8
Öldüren Heykel-Hayaletin Mirasçıları-Şarkıcının Esrarı	SWING	9
İntikam Yolu - Suç ortakları - Fidye Trajedisi	SWING	10
Butler Paşa- Nefret Tohumları-Talancıların Sırrı	SWING	11
Lanetli Altın-Kara Jim çetesi-Dürdüncü Kurban	SWING	12
Bir Kurşun Darbesi-Lone Hill'deki Görev-Gizli Ajan	SWING	13
Karaipler Çarı-Hayalet Kelly-Swing'in Cenazesi	SWING	14
Kayugas totemi-Beyaz Tilkinin Esrarı-Ölüm Çukuru	SWING	15
Kazanan Kağıt-Tuzaklar Denizi-Üç Mezarın Esrarı	SWING	16
Düşlere Giren Cellat-Oriskanili Adam-Muhteşem Dul	SWING	17
Cellatın Gölgesi-Celladın Düşüşü-Adanın Esrarı	SWING	18
Şeyhin odalığı-Köle Avcıları-Adsız Kaçak	SWING	19
Cehennemlik Büyücü- Küçük Rehineler-Sarışın Düşman	SWING	20
Mumyanın Dirilişi-Unutturan İlaç-Kutsal Maymunlar	SWING	21
Köllerin İsyanı- Gamlı Baykuş'un Sırrı-Spartaküs	SWING	22
Gümüş Tabak-Uğursuz Kitap- Mızmız Fred	SWING	23
Devlet sırrı-Denizden Gelen Adam-İntikam	SWING	24
Ateş Kulesi-Kahramanca Ölmek-Amansız Kin	SWING	25
Kan Borcu-İnsan Lesca-Kürk Avcıları	SWING	26
Üriel yasası-Uğursuz Saat-Uğursuz Ada	SWING	27
Teslimiyet-Stork Canavarı-Dazlak Kafa	SWING	28
Gamlı Baykuş'un Büyüsü-Kötülüğün Simgesi-Kölelerin İsyanı	SWING	29
Çolağın Sırrı-Uçurum Hayaleti-Swing'in Hilesi	SWING	30
Merhametsiz Satan-Zor Görev-Şeytanın Dişleri	SWING	31
Gizli Planlar-Ölünün İhaneti-Ölüm Süvarileri	SWING	32
Mister Blöf'ün kayboluşu-Amansız Tarikat-Terör Yuvası	SWING	33
Murdock Kanunu	SWING	34

ESSEGESSE

(Takımı oluşturan üç çizerin soyadlarının baş harflerinin sırayla okunuşudur)

Pietro Sartoris (d.1926 - ö.1989)
Dario Guzzon (d.1926 - ö.2000)
Giovanna Sinchetto (d.1925 - ö.1989)

İyi ki vardınız...
Bize çok özel anlar yaşattınız...
Sizlere sonsuz teşekkürler...

maneviyatkutuphanesi

Çelik Blek
TEKSI
HOZ COMICS!

TEKSAS

39/d

AVCILARA TEHDİT

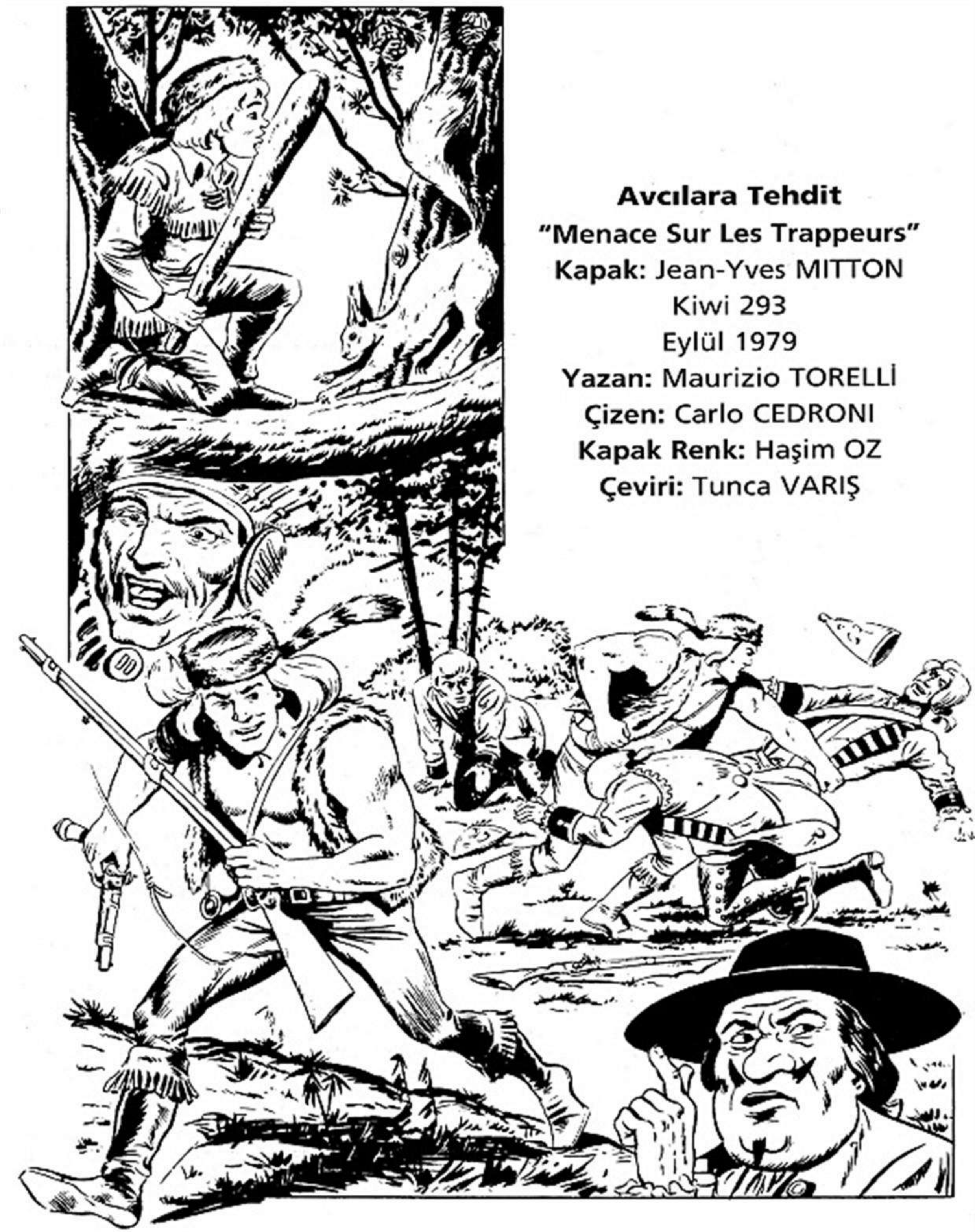

Avcılara Tehdit

"Menace Sur Les Trappeurs"

Kapak: Jean-Yves MITTON

Kiwi 293

Eylül 1979

Yazan: Maurizio TORELLİ

Çizen: Carlo CEDRONI

Kapak Renk: Haşim OZ

Çeviri: Tunca VARIŞ

AVCILARA TEHDİT

DESSINS DE C. CEDRONI

BLEK, DURUM AĞIRLAŞIYOR! ATEŞİ HALA YÜKSEK!

BİR HAFTADAN UZUN SÜREDİR AYNI DURUMDA... GERÇEKTEN ENDİŞE VERİCİ!

ENDİŞEDEN DE ÖTE, NASIL BİR TEŞHİS KOYACAĞIMI DA BİLMİYORUM! ZAVALLI RODİ'Yİ İÇİN İÇİN KEMİREN HASTALIK HAKKINDA HİÇ BİLGİM YOK...

...BİR SÜRÜ İLAÇ VERDİM AMA HİÇBİRİ BİR İŞE YARAMADI!

ACI SONUCA HAZIRLAYALIM KENDİMİZİ. VÜCUDU O KADAR ZAYIF DÜŞTÜ Kİ, UZUN ZAMAN DAYANMASI MÜMKÜN DEĞİL!

SİZ NE DİYORSUNUZ? MUTLAKA BİR ŞEYLER YAPMALIYIZ! SEVGİLİ RODİ'MİZİ ÖLÜME TERKEDEMEYİZ!

TEDAVİSİ İÇİN DOKTOR DOLFUSS'U ÇAĞIRMAKTAN BAŞKA BİR YOL YOK GİBİ! KENDİSİ GÜNÜMÜZÜN EN BAŞARILI DOKTORLARINDAN BİRİSİ!

ÖYLEYSE BEN GİDER GETİRİRİM!

NASIL? DELİRDİN Mİ! DOKTOR DOLFUSS'UN BULUNDUĞU YER, YANİ BRANTON KENTİ GERÇEK BİR İNGİLİZ KALESİ GİBİ! DOKTORUN İNGİLİZLER'LE ÇOK İYİ DOST OLDUĞUNU DA UNUTMAMAK GEREK! SENİNLE BİRLİKTE ASLA BURALARA GELMEZ!

O HALDE BEN DE ZOR KULLANARAK GETİRİRİM ONU! VE RODİ'Yİ TEDAVİ ETMEZSE ELİMDEN ÇEKECEĞİ VAR DEMEKTİR... SİZ BAŞUCUNDAN SAKIN AYRILMAYIN, ROFESÖR!

ELBETTE! ELİMDEN GELDİĞİNCE ONU KURTARMAYA ÇALIŞACAĞIM!

2

BİRKAÇ DAKİKA SONRA...

HAYDİ DÖRT NALA OĞLUM! RODİ'NİN HAYATI SANA BAĞLI!

ERTESİ GÜN...

HER YERE GÖZETLEME NOKTASI KURMUŞLAR... YAKALANMADAN BRANTON'A NASIL GİREBİLİRİM?

BİR FIRSAT YARATMAK İÇİN GECEYİ BEKLESEM İYİ OLURDU AMA ÇOK DA ZAMAN KAYBEDERİM... RODİ'NİN DURUMU HER DAKİKA KÖTÜLEŞİYOR!

NEYSE Kİ BENİ TANIMADI... İNGİLTERE'DEN YENİ GELMİŞ ACEMİLERDEN BİRİ OLMALI...

4

FARKINDA MISINIZ ÇAVUŞ? ATINIZIN NALLARINDAN BİRİ DÜŞMÜŞ VE KAYBOLMUŞ!

AMA... BU BİR SALDIRI!

İMDAT!

BENİ RAHAT BIRAKIR MISIN!? AAHH!

SOCK

VE AZ SONRA..

SENDEN DAHA UYGUNUNU BULAMAZDIM! KISKAÇLARIN BAĞLANINCA PEK HAREKET ETMİYORSUN!

6

İŞİMİ BİTİRDİĞİMDE GERİ DÖNÜP İPLERİNİ ÇÖZERİM!

SEN DE ÇABUK GİT BAKALIM! ŞÜPHE UYANDIRABİLİRSİN!

POK

VE BİRKAÇ DAKİKA SONRA...

DUR ORADA!

7

BAŞARDIM! ÇOK İYİ...

8

AZ SONRA, BRANTON KENTİ SOKAKLARINDA...

DOKTOR DOLFUSS'UN EVİ BURASI OLMALI! UMARIM EVDEDİR...

FAKAT BU SIRADA..

İPLERİN GİDEREK GEVŞEDİĞİNİ HİSSEDİYORUM...

10

VE ÇAVUŞ CHESTER BRAN-TON'A DOĞRU YOLA ÇIKAR...

BU ÇAKILLI ARAZİ-DE YALIN AYAK KOŞAN ŞU DELİ DE KİM?

11

ÇOK GARİP BİR KOŞMA ŞEKLİ!

KAFAYI ÜŞÜTMÜŞ OLMALI!

BENİ SOYUP ELBİSELERİMİ ÇALAN O ADAMI YAKALAMAK İÇİN HEMEN BENİMLE GELİN!

UTANIN! BU KADAR ERKEN SOYULUR MU HİÇ??

GR

GR

GR

BENİMLE NASIL BÖYLE ALAY EDEBİLİRSİNİZ, SERSEMLER? ÜSTLERİNİZLE KONUŞURKEN DAHA SAYGILI OLUN! BEN MAJESTELERİNİN ORDUSUNUN BİR ÇAVUŞUYUM!

BEN DE GENERAL DECKER!

12

HEMEN KESMEZSENİZ VE EMİRLERİME UYMAZSANIZ YEMİN EDERİM Kİ HAYATINIZIN KALAN KISMINI ZİNDANDA GEÇİRTİRİM SİZE!

JACK! ADAM DOĞRU SÖYLÜYOR OLABİLİR!

TAMAM! İÇİMİZDEN BİRİ İLE GENEL KARARGAHA GİDECEKSİNİZ. BU ARADA YALAN SÖYLEMEMİŞ OLDUĞUNUZU UMARIM!

BANA SALDIRAN ADAM İŞTE BU! TANIDIM KENDİSİNİ!

BENDEN NE İSTİYORSUNUZ?

13

AAAAH! İMDAT!

14

BANG

DİZGİNLERİ BANA VERİN, DOKTOR!

C. CEDRONI

BU YAPTIĞINIZ NE ANLAMA GELİYOR? NEDEN DURMAK İSTEMEDİNİZ?

NÖBETÇİLER SONUÇTA SİZİN ADAMLARINIZ!

HAYIR, DOKTOR! NÖBETÇİLER BENİM ADAMLARIM DEĞİLLER! BEN, ÇELİK BLEK'İM!

TANRIM! NE KÖTÜ BİR SÖZ!

KORKMAYIN! SİZE KÖTÜLÜK ETMEK GİBİ BİR NİYETİM YOK!

PEKİ, TANRI AŞKINA... BENİ NEDEN KAÇIRDINIZ?

16

DÜNYADA EN ÇOK SEVDİĞİM KİŞİ ŞU ANDA AVCILARIN KAMPINDA VE AĞIR BİR HASTALIK GEÇİRMEKTE! SİZ ONU TEDAVİ EDECEKSİNİZ!

NE TÜRDEN BİR HASTALIK?
BİLMİYORUM! BİZ DE O NEDENLE O DERİN BİLGİNİZE GEREK DUYDUK!

VE ERTESİ SABAH...
NEDEN DURDUK BURADA? YOKSA GİDECEĞİMİZ YERE VARDIK MI?
17

HAYIR! FAKAT BURADAN SONRA GÖZLERİNİZİ BAĞLAMAK ZORUNDAYIM... SİZİ GERİ GÖTÜRDÜĞÜMDE AVCILARIN KAMP YERİNİ İNGİLİZLER'E AÇIKLAMANIZ GİBİ BİR TEHLİKENİN ÖNÜNE GEÇMEK İÇİN TEK ÇARE BU!

RODİ! AMA BU BİR MUCİZE!

19

EVET! BİR MUCİZE OLDUĞU SÖYLENEBİLİR! SEN GİTTİKTEN SONRA SIRRINI SADECE BENİM BİLDİĞİM BAZI İLAÇLAR VERDİM ONA. KISA SÜRE SONRA ATEŞİ DÜŞTÜ. BU SABAH DA RODİ YATAKTAN ÇIKACAK KADAR GÜÇLÜ HİSSEDİYORDU... HARİKA DEĞİL Mİ?

ERTESİ GÜN...

O MEŞHUR PASTACI KREMASINDAN YAPIP YEMEK İSTİYORUM!

HEMEN YUMURTA ARAMAYA GİDEYİM!

SORUN DEĞİL! EN İYİ YUMURTALAR BAYAN RIBER'İN KÜMESİNDE BİZİ BEKLİYOR! HER ZAMANKİ SİSTEMİ UYGULAYALIM RODİ! SEN BAYAN RIBER'İ MEŞGUL EDERKEN BEN DE O GÜZEL YUMURTALARA UÇMASINI ÖĞRETECEĞİM!

PEKİ BU İNGİLİZ İŞBİRLİKÇİSİNİ NE YAPACAĞIZ?

GİDERKEN OTURDUĞU SANDALYEYE BAĞLARIZ VE DÖNDÜĞÜMÜZ DE ÇÖZERİZ!

GÜNAYDIN, BAYAN RIBER!
GÜNAYDIN, RODİ! SENİ BÖYLE İYİLEŞMİŞ GÖRÜNCE MUTLU OLDUM!

BİR SÜRE GİTAR ÇALMAMA İZİN VAR MI?
ELBETTE! BU ARADA BANA DA BİR ŞARKI SÖYLERSİN!

"NEHİRİN BERRAK SULARI" PARÇASINI ÇALSANA!
22

NEHİRİN BERRAK SULARI... SEMİRTİYOR DANALARI...

PLIN PLIN PLIN

TANRIM! RODİ, ÖLÜYORMUŞ GİBİ ÇIĞLIK ATMAK DA NE? ASLINDA ROMANTİK BİR PARÇA BU!

HE! HE! ASLINDA KÜMESTEKİ TAVUKLARIN ÇIĞLIĞINI DUYMAMANIZ İÇİN, BAYAN RİBER!...

PLIN PLON

NE VAR Kİ...

UUUY! AAAY! İMDAT!

BU TÜYLÜ ŞEYTAN PARÇALAYACAKTI BENİ!

HAH! HA! İYİ Kİ BU YENİ HOROZU SATIN ALMIŞIM!

24

ŞEY... SADECE RODİ İÇİN BİRKAÇ YUMURTA ALMAK İSTEMİŞTİM, BAYAN RİBER! ESKİ GÜCÜNE YENİDEN KAVUŞSUN DİYE!

HER SEFERİNDE ÇEŞİTLİ DOLAPLAR ÇEVİRMEK YERİNE BENDEN DE İSTEYEBİLİRSİNİZ, PROFESÖR!

AZ SONRA...

BAYAN RİBER YUMURTALARI YİNE DE VERDİ!

AMA HOROZU BENİ OLDUKÇA HIRPALADI. BİR-GÜN BUNU ONA ÖDETECEĞİM!

PASTACI KREMASINI HİÇ BU KADAR GÜZEL YAPMAMIŞTIM... ON DAKİKA KADAR BIRAKALIM DA BİRAZ SOĞUSUN RODİ...

DİKKATLERİ BAŞKA YERDE... ŞU ATIN SIRTINA ATLAYABİLİRSEM KAÇIP ORMANDA İZİMİ KAYBETTİRİRİM...

VAY CANINA! DOLFUSS ALAY EDER GİBİ BİZİMLE VEDALAŞMADAN YOLA ÇIKMAK ÜZERE!

EĞER KAÇMASINA ENGEL OLAMAZSAK SAKLANDIĞIMIZ BU GİZLİ YERİ GİDİP İNGİLİZLER'E AÇIKLAR!

BANG

YAZIK, ELİMDEN KAÇTI! İSABET ETTİREMEDİM!

27

AH! PİS İNGİLİZ! İŞBİRLİKÇİ! HAİN!

BAĞIRIP ÇIĞIRARAK ZAMAN KAYBETMEYELİM! HEMEN ATLARA ATLAYIP DOKTOR DOLFUSS'U YAKALAMAYA BAKALIM...

BİRKAÇ SANİYE SONRA...
BÖYLE DÖRT NAL GİTMEK YETMEZ, KAÇAĞIN HANGİ YÖNE GİTTİĞİNİ BULMALIYIZ!
28

ADAMI İLK YAKALAYAN SEN OLURSAN HEMEN DÖVMEYE BAŞLAMA! BEN DE BİRKAÇ TANE PATLATACAĞIM!

29

BİRKAÇ DAKİKA SONRA..

ŞU İŞE BAK, ŞANS BENDEN YANA! İŞTE BİZİM MÜTHİŞ DOKTOR!

PROFESÖR! ÇABUK GELİN! ONU BULDUM!

HEMEN YOLUNU KES, RODİ!

30

ACI ACI İLAÇLAR VEREN DOKTOR BEY, NEREYE GİTTİĞİNİZİ SANIYORSUNUZ?

VAY BİN KOKARCA! ATIMIN DA DENGESİ BOZULDU... DÜŞÜYORUM!

ÇEKİL YOLUMDAN, KÜÇÜK SERSERİ!

ATI FEDA ETMEKTEN BAŞKA ÇARE YOK!

BANG

HUUU...

SUYA DÜŞMÜŞ BİR FARE BİLE BENİM KADAR ISLANMAZ... OFF...

32

BİZİ OLDUKÇA TERLETTİNİZ, DOKTOR! YOKSA SİZİ AĞIRLARKEN BİR KUSUR MU İŞLEDİK?

SADECE İLERİDE BUNA BENZER BİR NUMARA DAHA YAPMAYA KALKIŞMAMANIZ İÇİN BU!

AYY!

PAK

ŞİMDİ DE KAMPA DÖNÜYORUZ!

SEVE SEVE! BU ISLANMIŞ ELBİSELERİ ÇIKARMAK İÇİN SABIRSIZLANIYORUM!

VE ERTESİ GÜN...

GÜNAYDIN! BAKIYORUM TAM DA YEMEK SAATİNDE GELMİŞİM!

HEY! DOKTORA NE OLDU BÖYLE?

OH, ÖNEMLİ DEĞİL! GÖZÜ KAYDI VE SAĞ YUMRUĞUMLA ÇARPIŞTI!

YA SEN, RODİ, KENDİNİ NASIL HİSSEDİYORSUN?

BEN Mİ? MÜKEMMEL, BLEK! HAAP... HAAPŞ...

34

HA... HAPŞU! HA... HAPŞU!

VAY BİN BOYNUZLU...

RODİ! ŞU ASİL SURATA DOĞRU HAPŞIRMAN MI GEREKİYORDU?

ÖZÜR DİLERİM, KENDİME HAKİM OLAMADIM! HAAP... HAPŞ...

VE ŞİMDİ DE TAM TABAĞIMIN ÜSTÜNE... OLAMAZ BÖYLE BİRŞEY!

BURADA ARTIK BANA GEREK KALMADIĞINI DÜŞÜNÜYORUM! NE ZAMAN EVİME GERİ DÖNEBİLİRİM?

EĞER İSTERSENİZ, HEMEN ŞİMDİ! ARABANIZI HAZIRLATTIRAYIM!

36

AZ SONRA...

ŞİMDİ SANIRIM GÖZLERİMİ BAĞLAMAK GEREKTİĞİNİ SÖYLEYECEKSİNİZ!

DOĞRU TAHMİN ETTİNİZ, DOKTOR!

VE İKİ SAAT KADAR SONRA, BLEK ARABAYI DURDURUR...

BURADA AYRILIYORUZ, DOKTOR DOLFUSS! SİZE İYİ YOLCULUKLAR! ELVEDA!

37

ELVEDA DEĞİL, BLEK! GÖRÜŞMEK ÜZERE...

NE? ŞAKA MI YAPIYORSUNUZ?

ÖYLE BİR HALİM Mİ VAR GENERALİM? AYRICA BENİ TEBRİK EDEBİLİRSİNİZ ÇÜNKÜ ARTIK BLEK VE ADAMLARIYLA BİRLİKTE KAMPLARINI YERLE BİR EDEBİLİRİZ!

39

BU SÖYLEDİĞİNİZ MUHTEŞEM BİR ZAFER OLURDU AMA O SEFİL BLEK İLE ADAMLARININ NEREDE BULUNDUKLARINI KİMSE BİLMİYOR...

BEN BİLİYORUM! BEN ONLARLA YAŞADIM! BIRAKIN HERŞEYİ ANLATAYIM...

...VE SONRA BLEK'İN UZATTIĞI MENDİLDE İKİ UFAK DELİK AÇTIM VE BU ŞEKİLDE AVCIYA FARK ETTİRMEDEN TÜM MANZARAYI VE ÇEVREMİ GÖRÜYORDUM!

DAHİCE BİR FİKİR, DOLFUSS! BANA ÖNEMLİ BİR DESTEK BİRLİĞİ GÖNDERMELERİ İÇİN DERHAL FAIRY KALESİNE BİR MESAJ YOLLAYACAĞIM! BENİM BİRLİKLERİM AZ SAYDA..

AVCILARIN KAMPINA SALDIRMAK İÇİN YETERSİZ!

40

BİRKAÇ GÜN SONRA...

AVUKAT CONOLLY ÇOKTAN GELMİŞ OLMALIYDI! KARŞILAMAYA ÇIKALIM... BU SON YAĞMURLARDA KÖPRÜNÜN YIKILMIŞ OLDUĞUNU HABER VERELİM Kİ, HER ZAMANKİ YOLDAN GELEREK MESAFEYİ UZATMAK ZORUNDA KALMASIN!

İYİ BİR FİKİR! HAYDİ, GİDELİM RODİ!

BEN KALIP SİLAHLARI TEMİZLEYEYİM!

ATINA ATLA, RODİ!

HAAA... HAAAP...

41

HAPŞUU!

OLAMAZ!

BU KÖR OLASI SOĞUK ALGINLIĞIN HİÇ GEÇMEYECEK Mİ? YETTİ ARTIK!

GÖRDÜĞÜNÜZ GİBİ! BENİM SUÇUM DEĞİL!

BİR SAAT KADAR SONRA...

AVUKAT CONOLLY'NİN MUTLAKA BURADAN GEÇMESİ GEREK! BİZE SADECE BEKLEMEK KALIYOR!

42

İŞTE O! GELİYOR!

SONUNDA GELDİNİZ, CONOLLY!

SİZ BURADA NE ARIYORSUNUZ, DOSTLARIM?

KÖPRÜNÜN ÇÖKTÜĞÜNÜ HABER VERMEK İÇİN YOLUNUZA ÇIKTIK! ASIL YOLU BIRAKIP PATİKADAN GİTMEMİZ GEREK!

HABER VERDİĞİNİZ İYİ OLDU! YOLU BOŞUNA UZATMIŞ OLMAYACAĞIM!

43

SEN ATLARLA İLGİLEN, RODİ!

FAKAT TAM O SIRADA...

TANRIM! ŞU AVCILARIN KAMPI DA GERÇEKTEN DÜNYANIN ÖBÜR UCUNDAYMIŞ!

DOKTOR DOLFUSS'UN AYRINTILI VE SAĞLAM BİR HARİTA ÇİZMESİ ÇOK İYİ OLDU. YOKSA KAMPIN YERİNİ ASLA BULAMAZDIK...

44

AZ SONRA...

BIRAKALIM UZAKLAŞSINLAR...

SONRA BENİM BİLDİĞİM KESTİRME BİR PATİKADAN GEÇEREK KAMPA GİDİP HEMEN TEHLİKEYİ HABER VERMEMİZ GEREK...

45

HAPŞUUU! VAY BİN KOKARCA! DAYANAMADIM!

ŞİMDİ YANDIK!

46

SİZ DE DUYDUNUZ MU? KİM VAR ORADA?

KİM OLDUĞUNU ŞİMDİ ÖĞRENİRSİN, GEVEZE İNGİLİZ!

BANG

AAAH!

SİZ KAÇIN CONOLLY! İNGİLİZLER'İN KAMPIMIZI BASMAK İÇİN YOLA ÇIKMIŞ OLDUKLARINI HEMEN BLEK'E SÖYLEYİN... BİZ ONLARI BURADA MÜMKÜN OLDUĞUNCA UZUN SÜRE OYALAMAYA ÇALIŞACAĞIZ!

HAYIR! SİZİ TEHLİKENİN ORTASINDA TERK EDEMEM!

SİZE SÖYLEDİĞİMİ HEMEN YAPIN! YÜZLERCE VATANSEVERİN HAYATI SÖZ KONUSU! DURMAYIN! HAYDİ!

PROFESÖR HAKLI, SEVGİLİ AVUKAT! SEÇME ŞANSINIZ YOK! GİDİN!

DEDİĞİNİZ GİBİ OLSUN. SİZ DE KENDİNİZİ FAZLA GÖSTERMEYİN! BANA BİRKAÇ DAKİKA KAZANDIRIN VE SONRA SİZ DE KAÇIN!

48

BU ARADA...

SES BU TARAFTAN GELİYOR! BU ÇALILARIN ARKASINDA GİZLENMİŞ OLMALILAR!

İLERİ! İYİCE YAYILIN! ONLARI MUTLAKA YAKALAMALIYIZ!

ON BEŞ KİŞİ BENİMLE GELSİN!

BANG

BANG

DEEEH! HAYDİ GİDİN... DÖRT NALA GİDİN!

49

NE OLUYOR BÖYLE? DİKKAT... HAZIRLIKLI DAVRANIN!

NE YAZIK Kİ...

BÖYLE KOLAY KURTULMAK YOK, SEFİL ASİLER!

BANG BANG

AAAH! SOL OMZUMDAN VURULDUM! YARALANDIM!

ÇOK KAN KAYBEDİYORUM AMA DAYANMALIYIM! ARKADAŞLARIMA HABER VERMEM İÇİN DAYANMAM GEREK...
52

KISA SÜRE SONRA...

NE PROFESÖR NE DE AVUKAT CONOLLY... KİMSE HENÜZ GELMEDİ! GARİP BİR DURUM!

ŞURAYA BAKIN!

AVUKAT CONOLLY! AMA ATINDAN DÜŞECEKMİŞ GİBİ...

NELER OLUYOR?

İNGİLİZLER KAMPIMIZA SALDIRMAK İÇİN HAZIRLIK YAPIYORLAR... BURAYI BOŞALTMALIYIZ!

ACİL DURUM PLANI DERHAL UYGULANMAYA BAŞLASIN! İNGİLİZLER'İN GELİŞİNİ GECİKTİRMEK VE KAMPI BOŞALTMAK İÇİN ZAMAN KAZANMAMIZ GEREK!

RODİ VE PROFESÖR NE DURUMDALAR?

GERÇEĞİ SORARSAN BLEK, DÜŞMANLARIMIZIN ELİNE ESİR DÜŞÜP DÜŞMEDİKLERİNİ BEN DE BİLMİYORUM!

BENİMLE GELİN! TEDAVİ OLMANIZ İÇİN GEREKENİ YAPALIM!

54

BU ARADA, KAMPA BİR MİL KADAR MESAFEDE...

AVCILARIN KAMPI YAKINLARDA BİR YERDE! BİRLİKLERİ HAZIR TUTUN, TEĞMEN!

FAKAT, AYNI ANDA...

TANRIM!

AAAH!

BOOOOM

DAHA SONRA...

ŞU İŞE BAK! KAMPTA BİR KEDİ BİLE YOK!

GÖREV SONUÇSUZ KALDI!

BU ARADA YAKINLARDA BİR YERDE...

SPENCER'İN ADAMLARININ KORUMASI ALTINA SIĞINMAK İÇİN ŞİMDİLİK FLAUN HILLS TEPELERİNE DOĞRU DEVAM EDİN! SONRA DAHA GÜVENLİ BİR YER ARARIZ!

SEN BİZİMLE GELMİYOR MUSUN BLEK?

56

TESLİM OLMAZSA ARKADAŞLARINI İDAM EDECEĞİMİZİ BLEK'E HERHANGİ BİR ŞEKİLDE DUYURURSUNUZ!

HMM... KÖTÜ BİR FİKİR DEĞİL! BUNDAN BİR SONUÇ ELDE EDEBİLİRİZ!

57

ERTESİ GÜN...

HAY BİN KUNDUZ! HER TARAFTA İNGİLİZLER VAR! SANKİ ATLANTİK SAHİLİNDEYİZ... ARALARINDAN GEÇMENİN BİR YOLU OLMALI...

BİR PUMA KADAR SESSİZ DAVRANAN AVCILARIN REİSİ BİR AĞACA TIRMANMAYA BAŞLAR...

VE AZ SONRA..

58

UFF! BAŞARDIM!

EYVAH! DAL KIRILDI!
CRAK

HEY! BU SES DE NEYDİ ÖYLE?
OOH, ÖNEMLİ DEĞİL! KURU BİR DAL DÜŞMÜŞ OLMALI!

FAKAT İNGİLİZ ASKERLERİ ARKALARINI DÖNER DÖNMEZ...

AYNI AKŞAM...
NİHAYET SON ASKERLER DE MEYHANEDEN ÇIKIYORLAR!
TAVERNE
60

SOLLY ESKİ BİR DOSTUM OLARAK BANA BELKİ RODİ VE OKLİTUS İLE İLGİLİ BİR-ŞEYLER ANLATABİLİR!

EVET! AMA ARTIK BURADA DEĞİLLER... DEVAMLI OLARAK GELEN MÜŞTERİLERİME GÖRE...
...BANDERG KALESİNE GÖTÜRÜLMÜŞLER! BURADAN ON MİL KADAR KUZEYDE...

BU ARADA KALENİN PLANINI ELE GEÇİRDİM... AVCILARIN KAMPINA GETİRİP SANA VERMEYİ DÜŞÜNMÜŞTÜM!
AVCILARIN YARDIMINA PEK GÜVENME, SEVGİLİ SOLLY! BU MESELEYİ TEK BAŞIMA ÇÖZMEM GEREKECEK!

BU DURUMDA ASLA BAŞARAMAYACAKSIN! ŞUNA BAK!
62

DIŞ DUVARLARA BİLE YAKLAŞTIRMAZLAR! ÇEVREDE VE ÖZELLİKLE KULELERDE GÖZCÜLER VAR... KİMSE GÖRÜNMEDEN İÇERİYE GİREMEZ!

BAŞARACAĞIMDAN EMİNİM! ŞİMDİ TEK SORUN KENTTEN ÇIKMAK... SOKAKLARDA O KADAR ÇOK NÖBETÇİ VAR Kİ, PİRE BİLE GÖZLERİNDEN KAÇMAZ...

İŞİN ORASINI BANA BIRAK!

ERTESİ SABAH...

SELAM! MEYHANEM İÇİN ÖZEL HAZIRLANMIŞ ŞARAPLARI ALMAK ÜZERE ŞEHİR DIŞINA ÇIKIYORUM...

SÖZÜMÜZÜ YABANA ATMA, SOLLY!

FIÇILARINI DÖNÜŞTE DOLU OLDUKLARI ZAMAN İYİCE KONTROL EDERİZ! HAH! HAH! HA!

64

DAHA SONRA...

ÇIKABİLİRSİN ARTIK, BLEK! HERŞEY YOLUNDA!

AZ SONRA...

EĞER ŞANSIM YAVER GİDERSE ÇOK YAKINDA KALENİN İÇİNDEYİM DEMEKTİR!

BİRKAÇ DAKİKA SONRA...

66

BU SIRADA...

AVCI DOSTLARININ KAMPI TERKEDİP NEREYE GİTTİĞİNİ BİLMİYORSUN DEMEK!

HAYIR! ZATEN BİLSEYDİM DE SİZE HİÇBİR ŞEY SÖYLEMEZDİM!

67

ASIL SİZ BANA PROFESÖR OKLİTUS'UN NEREDE OLDUĞUNU SÖYLEYİN!

GÜVENLİK NEDENLERİYLE SİZLERİ AYRI AYRI TUTUYORUZ!

BANA SORARSANIZ, BURADA UZUN SÜRE KALMAYACAĞIZ! BLEK YAKINDA GELİP BİZİ KURTARIR...

HAH! HA! ÇOK KOMİKTİ!

SICAK SUYA ATILMIŞ İSTAKOZLAR GİBİ NEYE GÜLÜYORSUNUZ BÖYLE?

YARIN BLEK'İN İKİ GÜN İÇİNDE TESLİM OLMASINI İSTEYECEĞİZ! GELMEZSE SEN VE PROFESÖR KISA BİR İPLE YÜKSEK BİR AĞACA ASILACAKSINIZ!

ELİNİZDE ESİR OLDUĞUM GÜNLERDE FARK ETTİĞİM BİRŞEY VAR Kİ, BLEK SİZLERİ ÇOK SEVİYOR... TESLİM OLMAK İÇİN KOŞARAK GELECEKTİR!

ALÇAKLAR!

AMA... HAYAL MI GÖRÜYORUM?

HEY!

AAHH!

BONG

GELECEĞİNİ BİLİYORDUM, BLEK!

ZAMAN KAYBETMEYELİM! PROFESÖR'Ü DE BULMAMIZ GEREK! ONU NEREYE KAPATTILAR?

BİLMİYORUM, BLEK!

O HALDE GENERAL BİZE SÖYLER!

HAYDİ! UYAN! KALK!

BLUB!

PROFESÖR OKLİTUS NEREDE? KONUŞ! KAFANDAKİ BİTLERİ SİLKELEMEYE ZORLAMA BENİ!

DİPTEKİ HÜCREDE. KORİDORUN SONUNDA!

SAĞOL! ŞİMDİ TEKRAR UYUYABİLİRSİN! TATLI RÜYALAR GENERAL!

UUH!

AZ SONRA...

KONUŞMAN SENİN YARARINA, SERSEM!

AVCILARIN YENİ SAKLANMA YERİ NEREDE? KONUŞ!

CEHENNEME GİDİN!

71

ÇELİK BLEK! BURADA? OLAMAZ... AYY!

72

BIRAK O TÜFEĞİ YOKSA TEKMEMİN TADINA BAKARSIN!

AH!

AZ SONRA BULUŞMA YERİNDE...

BLEK YİNE BAŞARDI! YAŞASIN!

ÇABUK BİNİN! SİZİ GÜVENLİ BİR YERE GÖTÜREYİM!

DAHA SONRA BRANTON KENTİNDE BİR EVDE...

İKİ GÜN DAHA GEÇSİN VE OLAYLAR BİRAZ YATIŞSIN! SONRA YOLA ÇIKAR VE AVCILARLA BULUŞMAYA GİDERSİNİZ!

74

AYNI ANDA...

DİKKAT! DİKKAT! SON DERECE TEHLİKELİ İKİ ASİ PROFESÖR OKLİTUS VE RODİ YAKALANMIŞ VE BANDERG KALESİNDE HÜCREYE KAPATILMIŞLARDIR... ÇELİK BLEK İKİ GÜN İÇİNDE TESLİM OLMAZSA ASİLER İDAM EDİLECEKTİR!

Kitaplığı

Türkiye'nin en sevdiği çizgiromanlar...
Çizgiromana adını veren kahramanlar...

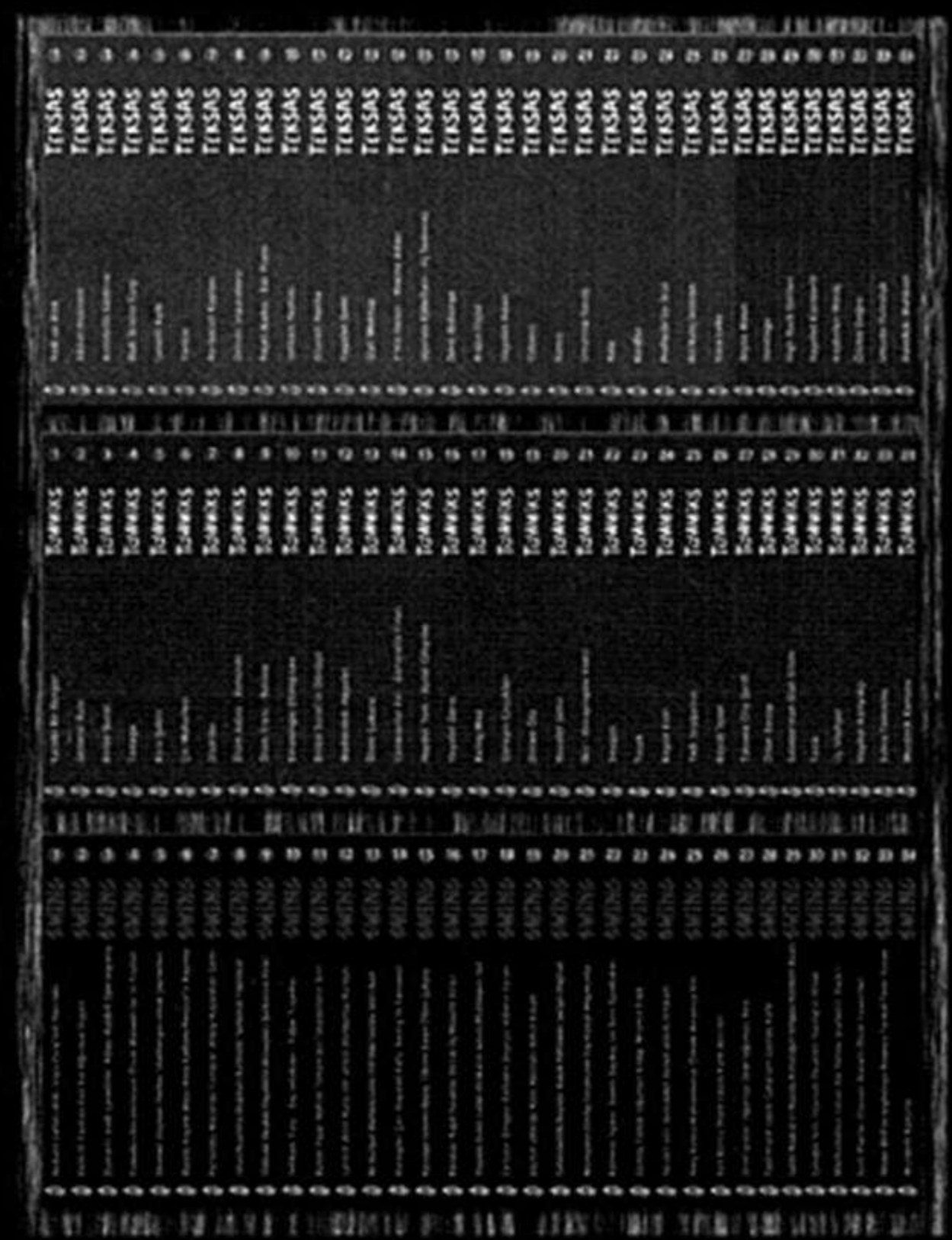

TEKSAS
TOMMİKS
SWİNG

52 yılda, 49 baskı...

İlk kez baştan sona
HİÇ EKSİKSİZ
tamamladık

TOPLU ALIMLARDA
BÜYÜK İNDİRİM!

sipariş için:
www.hozcomics.com
0 216 532 46 80

ESSEGESSE

(Takımı oluşturan üç çizerin soyadlarının baş harflerinin sırayla okunuşudur)

Pietro Sartoris (d.1926 - ö.1989)
Dario Guzzon (d.1926 - ö.2000)
Giovanna Sinchetto (d.1925 - ö.1989)

İyi ki vardınız...
Bize çok özel anlar yaşattınız...
Sizlere sonsuz teşekkürler...

maneviyatkutuphanesi

Çelik Blek TEKSAS